

# 1992

Bevölkerungsstand am 1. Februar 1992

	Gesamt- gemeinde	Auer- bach	Itters- bach	Langen- steinbach	Mutschel- bach	Spiel- berg
Stand am 1. Jan. 92	15.043	1.949	2.985	5.783	1.758	2.568
Geburten	14	2	2	9	-	1
Zuzüge	124	10	34	56	8	16
Todesfälle	14	3	3	7	1	-
Wegzüge	96	19	12	48	6	11
Stand Ende Januar 92	15.071	1.939	3.006	5.793	1.759	2.574

Grundschulgebäude Spielberg feierlich eröffnet 17.11.1992

## Neubau löst Provisorium ab

Metall-Glas-Konstruktion für vorgelagerten Pausenhof



Neugestaltung wertet Pausenhof auf  
Anbau brachte zusätzliche Räume für Spielberger Grundschule

Neuer Waldorfkindergarten in Karlsbad eingeweiht 1.10.1992

## Die Lehmbauweise hat viel Beachtung gefunden

Gesamtkosten belaufen sich auf 770 000 Mark / Enorme Eigenleistungen erbracht

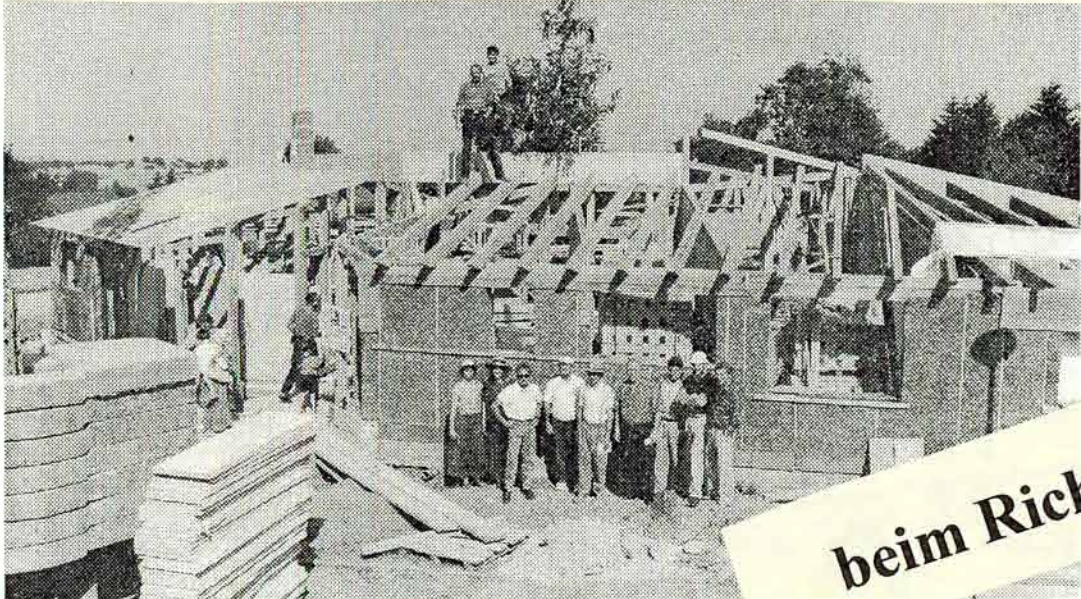

beim Richtfest



Überwiegender Teil der Kinder kommt aus Karlsbad

## Möblierung unterstützt ruhigeren Verkehrsfluß

Farbliche Kennzeichnungen für Tempo-30-Zonen durchgeführt 6.2.1992

Ortsein- und -ausfahrten werden überwacht

Stationäre Geschwindigkeitsmeßgeräte in Betrieb genommen 26.6.1992

Tempo-30-Zonen bewähren sich 18.7.1992

In nächster Zeit verstärkte Messungen in den Wohngebieten

## Heimatismuseum

Ittersbach

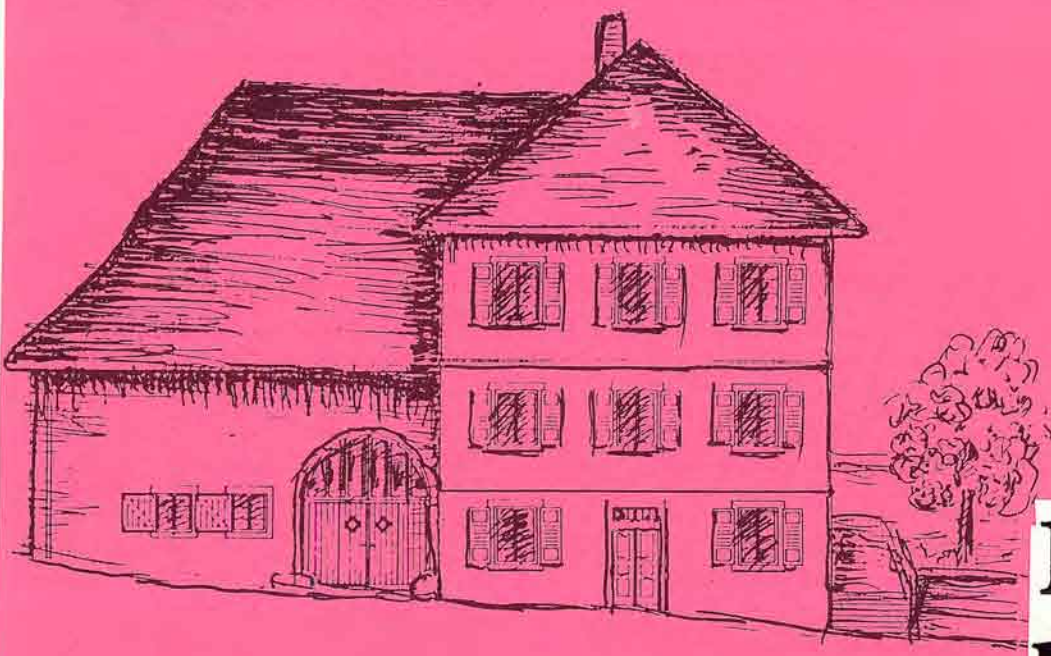

Veranstaltungskalender

## Baugebieterschließung "Im untern Berg" komplett

Ausstattung und Funktion des Spielplatzes entsprechen den Kinderinteressen 24.1.1992

## In Ittersbach wird Kirchenmauer saniert

9.11.92  
Karlsbad. Für die Sanierung der Kirchenmauer vor der evangelischen Kirche in der Ittersbacher Lange Straße wurde vor einiger Zeit eine beschränkte Ausschreibung durchgeführt. Das preisgünstigste Angebot lieferte eine Leonberger Spezialfirma, die über Erfahrungen in Spritzbetonarbeiten und im Hangvernageln verfügt.

Mit 23 Ja-Stimmen bei einer Nein-Stimme und zwei Enthaltungen gaben die Karlsbader Gemeinderäte bei einer Gemeinderatssitzung entsprechend der Empfehlung des Planungsausschusses ihre Zustimmung zur Auftragsvergabe für die Sanierung der Mauer. Die Kosten betragen 45 919 Mark. WB

## Museumssche hat überregionale Bedeutung

45.11.1992

## Neuer Belag entschädigt für Ärgernisse

Sanierung der Hausanschlüsse in der Remchinger Straße war dringend notwendig 10.3.1992



DER WIEDERENTDECKTE, rund 200 Jahre alte Schöpfbrunnen an der Ecke Drehergasse/Lange Straße wurde restauriert, erhielt einen neuen Kranz und ist ausgestellt. Unser Bild zeigt von links Ortsvorsteher Eugen Kern und Bürgermeister Alfred Seeger mit Vertretern des Gemeinde- und Ortschaftrates, des Bauamts und der Bauleitung. 4.7.92 Foto: D.



DER AUSBAU DER REMCHINGER STRASSE in Auerbach geht seiner Vollendung entgegen. Derzeit erfolgt der Einbau der Regenrinnen, danach wird die Schwarzecke aufgetragen. Die alten Überparnpumpen werden durch moderne Kofflerleuchten ersetzt. 15.10.92 Foto: Müller

Auerbacher Hauptverkehrsader  
Mehr Licht bringt Sicherheit  
Erneuerung der Remchinger Straße ist bald abgeschlossen

Bürgermeisterstellvertreter Gerhart Seiter: 14.10.1992

## „Bocksbachhalle dient allen“

Arbeit und Einsatz des Tischtennisclubs wurden gewürdigt



ERWEITERT wurde die Sporthalle des TTC 75 Mutschelbach um eine Meierei wurde gleichzeitig die Außenanlage renoviert. Der Bühnenstrahl Achse: An den Baukörper mit den neuen Gesamtmass von nun 18 x 30 Metern wird am Wochenende eingeweiht. Foto: Weber

Viel Eigenarbeit war erforderlich  
Eine „Guckkasten-Bühne“ wurde angebaut  
Bocksbachhalle in Mutschelbach wurde saniert und erweitert / Tischtennisclub aktiv 10.8.1992

## Schöpfbrunnen das erste Werk der Dorfentwicklung

KARLSBAD-ITTERSBACh. Mit der offiziellen Übergabe des restaurierten ehemaligen Schöpfbrunnens ist die erste Baumaßnahme im Rahmen der „Dorfentwicklungsplanung Ittersbach“ abgeschlossen. Sie erstreckte sich über einen gelungenen „dortgerechten Ausbau“ der Dreher- und Göringsgasse die unter anderem eine Kunststeinpflasterung mit Wasserrinnen in Natursandsteinpflaster erhielten.



Er macht mal wieder ein Faß auf

Der Bürgermeister beim Faßanstoß in allen Ortsteilen  
allen Gelegenheiten

mit und ohne Hilfe



In Karlsbad bald „Rheintalwasser“

## Millionen für eine bessere Wasserversorgung

Übersäuerung der Eigenwässer bereitet Sorge / Gutachten sind Diskussionsgrundlage 29.4.93

Folgekosten belasten Haushalt

Fassadensanierungen verhindern weitere Bauschäden 92



## Bocksbachnaue um Feld erweitert



In Langensteinbach 11.6.92

## Der Brunnen-Park ist fertiggestellt

2 Brunnen wurden freigelegt  
Sie gaben dem Brunnenpark den Namen



Ehrenamtliche Tätigkeit genießt in Karlsbad hohen Stellenwert - 15 Nachwuchskräfte eingetreten

## 561 000 Mark für das „laufende Feuerwehrgeschehen“

28.11.1992

## Talblickhalle

## Aktivierung des Vereinslebens ist das Ziel

Ortsvorsteher Rudolf Kohl zum Bau der Mehrzweckhalle in Karlsbad-Auerbach



Freizeit- und Schulungsstätte der AWO in Spielberg: 20.10.92

## Ein Haus der Begegnung!



AWO-Heimleiter Horst Riegler. Foto: AZ-Erfingen



die alte Auerbacher Turnhalle



Vor Baubeginn waren Hindernisse zu überwinden  
Kosten 6,5 Millionen DM

