



ZU GAST IM ALBTAL

Unterkünfte & Gastronomie

2018

A photograph of a forest stream with mossy rocks and dense green foliage. The water is flowing over the rocks, creating a soft, blurred effect. The surrounding forest is lush and green, with many trees and bushes. The lighting is natural, suggesting a sunny day in a shaded forest.

HERZLICH WILLKOMMEN IM ALBTAL 🍓



INHALT.

04 | Albtal.Porträt

13 | Albtal.Unterkünfte
Bad Herrenalb
Dobel
Ettlingen
Karlsbad
Marxzell
Straubenhardt
Waldbronn

34 | Albtal.Gastronomie

41 | Albtal.Informativ

DAS MUNTERMACHER-TAL

Naturliebhaber, Wanderer, Biker, Skifahrer, Eisläufer, Golfer, Nordic Walker, Schwimmer – das Albatal bringt alle auf Trab.

Das Albatal bewegt. Es ist die perfekte „Aktiv-und-Draußen-Welt“ für alle Sportler, Frischluftfanatiker, Gestressten, Entspannungssuchenden und Bewegungshungrigen. Kurzum: Alle, die Natur und Schwarzwald aktiv erleben und erobern wollen, sind im Albatal gut aufgehoben. Wandern, Radeln, Klettern, Reiten, Skifahren, Eislaufen, Joggen, Schwimmen, Flussbettwandern,

Schneeschuhtouren, Nordic Walking – das Albatal zeigt sich als nahezu perfektes Erlebnistal.

Auszeit vom Alltag

Auf Wanderer warten gut ausgeschilderte Strecken mit unterschiedlichen Längen, Anforderungen und Höhenprofilen. Von leicht bis fordernd, für jeden Wandertyp ist etwas dabei. Zer-

tifizierte Wanderwege beeindrucken mit ihrer abwechslungsreichen Landschaft, ihren atemberaubenden Ausblicken und einer guten Infrastruktur. Eine besondere Attraktion ist der neue Albatal.Abenteuer.Track, der aus einer Wanderung eine Crosswander-Tour macht – eben ein bisschen mehr als nur wandern. Für Familien und diejenigen, die es ruhiger mögen, bieten sich



die vielen Themenpfade, wie der Spielberger Waldkulturpfad oder das Wildkatzen Walderlebnis an, welche auch für Kinder faszinierend sind. Ebenso sehenswert ist der Klosterpfad, der die ehemaligen Klöster von Herren- und Frauenalb miteinander verbindet und dabei mit einem sprechenden Zollhäuschen beeindruckt, das die ehemalige badisch-württembergische Grenze symbolisiert.

Abwechslung garantiert

Radfahrer müssen entweder Ausdauer und Kondition mitbringen, um die Talhöhen zu bezwingen oder sie „erfahren“ per E-Bike oder Pedelec, welche Besonderheiten es auf den Hängen und Höhen rechts und links der Alb zu entdecken gibt. Die „Son-

neninsel“ Dobel, Waldbronn, Karlsbad, Straubenhardt und Marxzell auf der östlichen Talseite sowie Ettlingen und Bad Herrenalb, die Anfang und Ende des Tals bilden. Mehr oder weniger direkte Verbindung haben alle Orte durch das Flüsschen Alb. Ihren Ursprung nimmt die Alb in Bad Herrenalb, sie fließt dann knapp 51 km nördlich in Richtung Ettlingen und mündet letztlich bei Karlsruhe in den Rhein. Da die Albatal-Kommunen zur „Gemarkung“ des Naturpark Schwarzwald Mitte/Nord gehören, sind die meisten von ihnen mit dem Naturpark-Radweg verbunden – diesen abzufahren lohnt sich. Das angrenzende Rheintal sowie die Nähe zum französischen Elsass, lädt Radfahrer ein, auch die benachbarten Regionen kennenzulernen.

Viele Strecken, Einkehrmöglichkeiten und Ausflugsziele sind leicht kombinierbar – so ist Abwechslung garantiert.

Winterfreuden

Einen ereignisreichen Tag im Schnee bieten im Albatal in erster Linie Dobel und das Gaistal bei Bad Herrenalb. Vor allem Langläufer kommen hier auf ihre Kosten. Auf dem Dobel ziehen 5,5 Kilometer gut gespurte „Sonnenloipen“ sowie Rundloipen durch den Wald und der bis nach Freudenstadt führende Skifernwanderweg Nordschwarzwald Langläufer von weither an. Wenige Kilometer weiter in Waldbronn sorgt der Eistreff mit seinen beiden Eislaufhallen für fröhliches Eislaufvergnügen.



Kulturerlebnis Albtal

Das Albtal ist nicht nur Erlebnis-, sondern auch Kultur.Tal. Im 1.200 Jahre alten Ettlingen mit beeindruckendem Barockschloss, zahlreichen Kirchen und Museen, lebhaften Plätzen und südlichem Flair, ziehen die Schlossfestspiele Jahr für Jahr Tausende in ihren Bann. Außerdem lädt die Ettlinger Altstadt zum Bummeln und Shoppen ein – gemütliche Cafés und Restaurants dürfen da natürlich nicht fehlen.

Neben dem Kloster Bad Herrenalb, einst eines der bedeutendsten mittelalterlichen Zisterzienserklöster, gehören Veranstaltungen wie Klassik im Kloster oder das jährliche Sommernachtstheater zu festen kulturellen Größen der Region. Etwa auf halbem Weg von Ettlingen nach Bad Herrenalb liegt das Wahrzeichen des Albtals – die Kloster-ruine Frauenalb.

In der magischen Kulisse des ehemaligen Benediktiner-Stifts finden jedes Jahr Feste und Konzerte statt.

Von traditionellen Heimatstuben, über ein skurriles Fahrzeugmuseum bis hin zu wechselnden Ausstellungen, zeigt sich das Kulturangebot im Albtal vielseitig. Zahlreiche Musikfestivals, wie das Happiness Festival in Straubenhardt oder das Dobler Woodrock Festival locken Besucher aus Nah und Fern an. Wer einmal in die „gute alte Zeit“ eintauchen möchte, der ist bei einer Fahrt mit dem historischen Dampfzug gut aufgehoben. Mehrmals im Jahr fährt die Dampflok von 1921 durch das Albtal.



Das Wohlfühltal

Die Heilwässer, die Ende des 17. Jahrhunderts entdeckt wurden, machen das Albtal bis heute zur „Kurlandschaft“. Die Thermen in Bad Herrenalb und Waldbronn sowie zahlreiche Hotels bieten erstklassige Spa- und Wellnessangebote. Mehrere Fachkliniken ergänzen das breite Spektrum an Gesundheitsangeboten. Was gibt es Schöneres, als nach einem erlebnisreichen Tag hier zu entspannen. Bad Herrenalb ist „Heilklimatischer Kurort“ und „Heilbad“ zugleich, Doppel überzeugt mit dem Prädikat „Heilklimati-

scher Kurort“ und Waldbronn mit der Auszeichnung „Ort mit Heilquellenkurbetrieb“. Die Kurparks der Gemeinden laden zum Wohlfühlen und Entspannen ein.

Tischlein deck dich

Zu guter Letzt ist das Albtal das ideale Schwarzwaldtal für Genießer und Feinschmecker. Die gastronomische Qualität ist hoch, das Angebot beachtlich: Das Spektrum reicht von der Sternedekorierten Gourmetküche über Gasthäuser mit kreativer Regionalküche bis hin zu Lokalbrauereien mit lecker-rusti-

kaler Schwarzwaldkost. Für das hohe Niveau der Albatal-Gastronomie sorgen insbesondere die „Feinen Adressen im Albatal“ – ein Zusammenschluss der besten Hotels, Restaurants und Produzenten im Tal. Und wer nicht nur reine Schwarzwaldluft atmen, sondern zwischendurch auch mal Stadluft schnuppern möchte, ist in Karlsruhe mit einem vielfältigen Kultur- und Freizeitangebot in direkter Nachbarschaft bestens aufgehoben. Mit der Stadtbahn geht es von Bad Herrenalb, Ettlingen oder auch Karlsbad direkt bis ins Herz der Baden-Metropole.



Feine Adressen im Albatal



} GENIESSER.TAL 



Kloster Bad Herrenalb

BAD HERRENALB

Natur pur und trotzdem mittendrin. Als beliebtes Urlaubsziel besticht Bad Herrenalb durch seine einzigartige Lage und unberührte Natur und ist „Heilbad“ und „Heilklimatischer Kurort“ zugleich. Zudem ist die Stadt ausgezeichnet als „Nachhaltiges Reiseziel“. Doch das ist längst nicht alles, was Bad Herrenalb zu bieten hat.

Besucher genießen hier die besondere Reinheit der Luft und die heilende Wirkung des Thermalwassers.

Schon die Zisterziensermönche wussten um die Qualitäten dieses Fleckchens Erde und gründeten im 12. Jahrhundert ihr Kloster an diesem besonderen Ort an der Alb.

Ein gut ausgeschildertes Wegenetz sorgt für abwechslungsreiche Touren für Wanderer und Mountainbiker. Familien mit Kindern, Kultur- und Naturliebhaber genießen die Erlebnispfade rund um Bad Herrenalb wie den

Quellenerlebnis- oder Klosterpfad oder das Wildkatzen Walderlebnis. Wer den Nervenkitzel sucht, bucht am besten gleich einen kompletten Outdoor-Adventure-Tag.

Für Entspannung sorgen im Anschluss die zahlreichen Wellnessangebote. Nicht zu vergessen die regionalen Spezialitäten der örtlichen Gastronomie, die den Aufenthalt in Bad Herrenalb perfekt abrunden und ihn zu einem unvergesslichen Erlebnis machen.

Umgeben von sieben Tälern und der ursprünglichen Landschaft des Naturparks Schwarzwald Mitte/Nord liegt das Schwarzwaldstädtchen Bad Herrenalb. Von seinen Höhenortsteilen Bernbach, Neusatz und Rotensol eröffnen sich großartige Panoramablicke. Bad Herrenalb ist mit dem seltenen Doppelprädikat „Heilbad“ und „Heilklimatischer Kurort“ ausgezeichnet.

DOBEL

Wo Dobel ist, ist oben. Die Hochplateau-Lage sorgt nicht nur für viel Sonne, sondern auch für tolle Aussichten. Ein Mekka für Ski-Langläufer.

Dobel liegt auf einem sonnigen Hochplateau mit einem herrlichen Ausblick ins Alb- und Rheintal. Die Goldstadt Pforzheim und die Fächerstadt Karlsruhe mit ihren Kultur- und Freizeitangeboten sind nicht weit entfernt.

Der beschauliche Gipfelort ist von ausgedehnten Wäldern umgeben und somit ein Paradies für Wanderer. Ein Wandererlebnis der besonderen Art bietet der Europawanderweg mit Ruhebänken in den Farben der EU-Staaten und zahlreichen, auf Europa bezogenen Installationen.

Dobel ist „Heilklimatischer Kurort“ und Portalgemeinde des Naturparks Schwarzwald Mitte/Nord. Im Winter wird Dobel zum Eldorado für Langläufer. 5,5 Kilometer gespurte „Sonnenloipen“ auf den Wiesenflächen sowie mehrere Rundloipen durch den Wald locken Langläufer von weither an. Für Alpin-Skiläufer, vor allem für Kinder und Anfänger steht ein Skilift beim Kurhaus mit Bewirtung zur Verfügung. Ob Wintersportler oder Winterwanderer – sie alle können hier kristallklare Höhenluft und Wintersonne genießen.



Kurpark Dobel



Leopoldstraße Ettligen

ETTLINGEN

Die Kulturhauptstadt des Albtales: Die Schlossfestspiele sind für Theaterfreunde ein Muss. Darüber hinaus ist Ettligen eine lebendige Stadt zum Shoppen, Entdecken, Genießen – und Wiederkommen.

aufgehoben sind. Hier, am Nordrand des Schwarzwaldes, verbinden sich Stadt(er-)leben und Naturgenuss. Einige der sechs Ettliger Ortsteile ziehen sich bis in die Höhenlagen des Schwarzwaldes hinauf und bieten bei günstiger Witterung Fernsicht bis in die Vogesen.

Entlang von Streuobstwiesen, auf gut angelegten Wanderwegen oder Wald-erlebnispfaden kann man von Ettligen aus den Schwarzwald oder das Albtal erwandern – gemütlich oder sportlich, jeder nach seiner Fassung.

In der Ettliger Altstadt mit dem sehenswerten Schloss, den vielen interessanten Museen, der Martins-

kirche sowie den schönen Fachwerkhäusern und historischen Gebäuden lässt es sich wunderbar flanieren und shoppen.

Das kulturelle Programm ist ebenso bemerkenswert wie vielfältig. Die Schlossfestspiele verzaubern mit Musical, Schauspiel und Kinderstück im barocken Schlosshof- und im Asamsaal, mit seinen beeindruckenden Fresken, finden die hochkarätigen SWR Klassikkonzerte statt.

Ettligen ist das Tor zum Albtal und liegt nur unweit von Karlsruhe entfernt. Mitten durchs Herz der Stadt fließt das idyllische Flüsschen Alb, das wenige Kilometer weiter in den Rhein mündet.

Ettligen ist eine Stadt mit Tradition, Stil und Charme, in der Natur- und Kunstliebhaber gleichermaßen gut

KARLSBAD

Idyllische Rad- und Wanderwege, herrliche Natur, ein faszinierender Rhododendron-Park, ein Waldkulturpfad, den Kinder lieben. Macht unterm Strich: Entspannung pur.

Eingebettet in herrliche Wälder liegt Karlsbad auf dem Alb-Pfinz-Plateau im nördlichen Schwarzwald. Die fünf Ortsteile Auerbach, Ittersbach, Langensteinbach, Mutschelbach und Spielberg sind ideale Ausgangspunkte für Radtouren auf den gut ausgeschilderten Radwanderwegen rund um die Gemeinde. Mindestens ebenso abwechslungsreich sind Wanderungen durch das romantische Albtal oder den Naturpark Schwarzwald Mitte/Nord.

Wahre Blütenmeere gibt es im rund zehn Hektar großen Rhododendron-Park der Familie Jansen auf verschiedenen Rundwegen zu bestaunen,

wenn im Mai mehr als 100 verschiedene Rhododendron-Arten blühen. Für Eltern und Kinder ein Muss: Der Waldkulturpfad in Spielberg mit Waldmikado, Adlerhorst und Glockenwäldchen.

Ebenfalls einen Ausflug wert sind die imposante Ruine der Wallfahrtskirche St. Barbara und das Heimatmuseum in Ittersbach, das die bewegte Geschichte des Ortes erzählt und jeden ersten Sonntag im Monat geöffnet ist.

Karlsruhe und die Goldstadt Pforzheim sind von Karlsbad gut zu erreichen. Die Gemeinde Karlsbad hat

sich trotz der verkehrsgünstigen Lage ihren dörflichen Charakter bis heute bewahrt.



St. Barbara-Kapelle



MARXZELL

Sie ist ein magischer Ort und wichtigstes Wahrzeichen des Albts: Die Klosterruine Frauenalb. Unweit entfernt: Eines der außergewöhnlichsten Museen weit und breit – das Fahrzeugmuseum Marxzell. Zweimal großes Staunen.

Marxzell liegt exakt auf halbem Weg zwischen Ettlingen und Bad Herrenalb und ist damit das „Herz“ des Albts. Das gesunde Klima, die gute Luft sowie die zahlreichen Wander- und Spazierwege laden nach Marxzell ein. Ein besonderes Wandererlebnis bietet der Burbacher Rundweg, wo Natur und Kunst eine Symbiose bilden.

Das weithin bekannte Wahrzeichen ist die Ruine der Klosterkirche Frauenalb mit ihren imposanten Doppeltürmen. Alljährlich finden hier Kulturveranstaltungen und im August die Klostertage statt. Gleichzeitig ist Frauenalb Ziel des Klosterpfades, der in Bad Herrenalb seinen Anfang nimmt und auf halber Strecke die historische Grenze zwischen Baden und Württemberg passiert.

Lebendig wird Geschichte im Kantebauhaus in Pfaffenrot. Der malerische Innenhof des Museums bildet die richtige Kulisse für „a Stündle Heimat“.

Im Backhaus des malerischen Gartens wird zu besonderen Anlässen Brot nach traditionellen Rezepten gebacken – ein wahrhaft kulinarischer Genuss.

Das Fahrzeugmuseum Marxzell beherbergt zahlreiche Liebhaberstücke vom prächtigen Adenauer-Mercedes, einem Polizeiwagen von 1929 bis hin zum 1927 gebauten Böhmerland-Motorrad. Pferdestärken der anderen Art bietet der Wiesenhof bei Burbach, auf dem mehr als 300 Islandpferde in idyllischer Lage zuhause sind.

STRAUBENHARDT

In Straubenhardt geht's hoch hinaus: Mit dem Segelflugzeug in die Luft oder auf den Aussichtsturm Schwanner Warte – Traumblick garantiert. Für Wanderer das Höchste: Der Westweg, in den man hier einsteigen kann.

Die liebens- und lebenswerte Pfortengemeinde am nördlichen Rande des Naturparks Schwarzwald Mitte/Nord liegt auf der Höhe zwischen Alb- und Enztal.

Das bekannteste und beliebteste Ausflugsziel der aus sechs Teilorten bestehenden Kommune ist die „Schwanner Warte“ oberhalb des Ortsteils Schwann mit einem herrlichen Panoramablick und toller Aussicht ins Rheintal.

Restaurants, Cafes, ein Aussichtsturm vor allem aber der Segelflug-

platz locken Besucher von weither an, die von den Terrassen der angrenzenden Lokale aus den Segelfliegern beim Starten und Landen zuschauen. Wanderer können an der Schwanner Warte in den bekannten, von Pforzheim bis Basel führenden Westweg „einsteigen“ und zum Beispiel auf den Dobel und von dort weiter nach Bad Herrenalb wandern. Nordic-Walking- und Fahrrad-Routen bieten Raum für sportliche Aktivität.

Ein „Wandererlebnis“ der völlig anderen Art bietet der Barfußpfad in Straubenhardt, auf dem die Besucher

mit nackten Sohlen über Sand und Moos, Kork und Steine gehen – ein ebenso lehrreiches wie gesundes Vergnügen, an dem Groß und Klein seinen Spaß hat.

Blick auf Conweiler



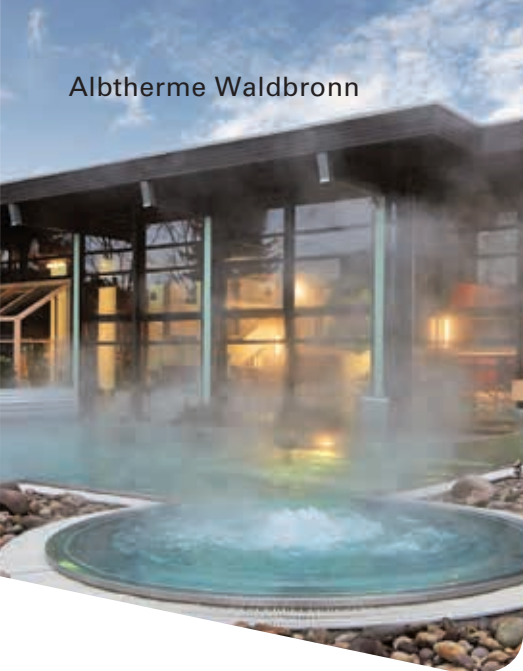

WALDBRONN

Badisch-charmante Gastlichkeit und ein Prädikat; Waldbronn ist ein Ort zum Wohlfühlen, Entspannen und Genießen. Dazu tragen Albtherme, Kurpark, Salzgrotte, gemütliche Landgasthöfe und wahrhaftige Spitzen-Gastronomie bei.

Auf den ersten Höhenzügen des Nord-schwarzwaldes entlang des Albtales, inmitten eines herrlichen Wander- und Erholungsgebietes liegt Waldbronn. Der junge Kurort mit seiner Naturheilquelle bietet vitale Entspannung in gesundem Klima und dank der stadtnahen Anbindung vielfältige, attraktive Freizeit- und Erholungsmöglichkeiten.

Heilendes Wasser und Regeneration erwarten die Besucher der Albtherme. Neben der schönen Badelandschaft, dem attraktiven Wellnessbereich und dem großzügigen Saunapark ist die Salzgrotte mit Originalsalz vom Toten Meer eine besondere Attraktion des Gesundheits- und Wellnesszentrums. Fast ebenso erholsam ist ein Spaziergang im Waldbronner Kurpark mit seinen alten Linden und Platanen sowie einem Rutengänger-Lehrpfad, auf dem mit einer Wünschelrute Kraft- und Störfelder aufgespürt werden können.

Die Waldbronner Winterattraktion schlechthin ist der Eistreff – ein modernes Eissportzentrum mit zwei Eislauhallen, die durch eine Passage verbunden sind und dem Besucher ein fast grenzenloses Eislaufvergnügen bescheren. So laden zu allen Jahreszeiten Waldbronner Einrichtungen zum Erholen, Relaxen, sportlich aktiv sein und gemeinsamen Vergnügen ein. Badisch-charmante Gastlichkeit und eine gepflegte Gastronomie sind beste Voraussetzungen für eine individuelle Auszeit.

Feine Adressen im Albtal

Sie sind Gastgeber mit Leib und Seele und beim Thema Qualität dulden Sie keine Abstriche: Die „Feinen Adressen“ sind die Aushängeschilder der Albtal-Gastronomie und Hotellerie.

Hotel-Restaurant Erbprinz
www.erbprinz.de

Hotel Watthalden
www.watthalden.de

Restaurant Hotel Vinothek Lamm
www.lamm-rotensol.de

Hotel König von Preussen
www.koenig-von-preussen.com

Hartmeiers Villa Restaurant
www.hartmeiers.de

Schwitzer's Hotel am Park
www.schwitzers-hotel-am-park.com

Café Schubert
www.cafe-schubert.com

FrickeBäck
www.frickebaeck.de

Metzgerei Glasstetter
www.metzgerei-glasstetter.de

Vogel Hausbräu
www.vogelbraeu.de

Biohof Reiser
www.biobauernmarkt.de



Qualität hat einen Namen: „Feine Adressen im Albtal“ heißt eine Initiative, in der sich die Besten aus Gastronomie und Hotellerie sowie Spitzenerzeuger aus dem Tal zusammengefunden haben. Es sind jeweils die Besten ihrer Zunft, ihre gemeinsamen Anliegen sind höchste Qualität und ehrliche Gastfreundschaft. Zugleich legen die Betriebe der „Feinen Adressen“ ein Bekenntnis zur Destination Albtal ab, bekennen sich zu ihrer regionalen Identität. Gemeinsam werben sie um Gäste und Besucher, denen sie stets auch das Albtal und seine touristischen Attraktionen näher bringen. Gleichzeitig laden sie die Menschen aus der

Region immer wieder ein, die „Feinen Adressen“ und damit auch ein gutes Stück Albtal kennenzulernen. Binnen kurzem hat sich dabei der „Albtal-Genießerabend“, der alljährlich im Mai im Ettlinger Erbprinz stattfindet, zu einem „Pflichttermin“ für alle Gourmets entwickelt, der stets rasch ausverkauft ist.

Bleibt unter dem Strich: Die „Feinen Adressen“, die eng mit der Tourismusgemeinschaft Albtal Plus verbunden sind, leisten einen bemerkenswerten Beitrag zur touristischen Wertsteigerung des Albtales und sind dessen beste Botschafter.

BAD HERRENALB

Touristik Bad Herrenalb
Rathausplatz 11
76332 Bad Herrenalb

Tel. +49 7083 5005-55
Fax +49 7083 5005-44

info@badherrenalb.de
www.badherrenalb.de



SCHWARZWALD PANORAMA ★★★★★SIF*****

ACURA SCHWARZWALD PANORAMA GmbH & Co. KG | Reuteichweg 22 |
76332 Bad Herrenalb
Tel. +49 (0) 7083 / 927 -0 | Fax +49 (0) 7083 / 927 -555
info@schwarzwald-panorama.com | www.schwarzwald-panorama.com

Idyllischer Ausblick über die Siebentälerstadt, direkt in das Bergpanorama. Finden Sie Ruhe und Regeneration in unserem SPA-Bereich mit Thermalwasser und hochwertigen Produkten von Clarins o. im Selfness-Zentrum mit Meditation, Yoga o. Therapien der TCM. Um die Schönheit & Vielfalt des Schwarzwaldes zu erhalten, ergreifen wir aktiv Maßnahmen für Ihren klimaneutralen Aufenthalt bei uns. Wir sind Partner von Green Pearls.

196 Betten gesamt

♿♿ ab 84.50 € p.P./ÜN, inkl. Frühstück
HP 34 €, VP 68 €

6x Fewo	45 qm	1-2 Pers.	ab 209 €
2x Fewo	82 qm	1-3 Pers.	ab 229 €

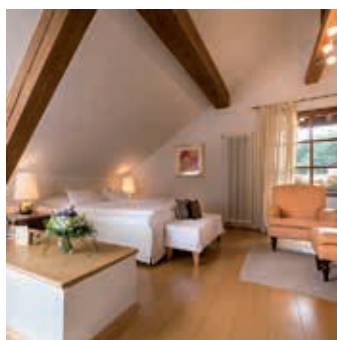

HOTEL-RESTAURANT-VINOTHEK LAMM ★★★★★

Karl Schwemmler | Mönchstraße 31 | 76332 Bad Herrenalb
Tel. +49 (0) 70 83 / 924 40 | Fax +49 (0) 70 83 / 92 44 44
schwemmler@lamm-rotensol.de | www.lamm-rotensol.de

Tradition und Moderne verbinden sich in unserem liebevoll geführten Familienbetrieb. 30 Zimmer, darunter 2 Junior Suiten und 3 Grand Suiten sorgen für einen erholsamen Schlaf. Die regionale Frischeküche lädt zu gemütlichen Stunden in typischer Schwarzwaldatmosphäre ein. Dazu ein Gläsle Wein aus unserem hauseigenen Weinkeller mit Vinothek. Auch Veranstaltungen richten wir gerne für Sie aus. Ob private Feiern, Firmenevents oder Tagungsveranstaltungen - wir bieten den passenden Rahmen.

♿ ab 60 € p.P./ÜN, inkl. Frühstück
♿♿ ab 64 € p.P./ÜN, inkl. Frühstück

HP 30 €



HAUS DER KIRCHE - EVANGELISCHE AKADEMIE ★★

Klaus Hollmack | Dobler Straße 51 | 76332 Bad Herrenalb
Tel. +49 (0) 7083 / 92 80 | Fax +49 (0) 7083 / 92 86 01
hausderkirche@hdk.ekiba.de | www.ev-akademie-baden.de

Die Tagungsstätte der Evangelischen Landeskirche ist der ideale Ort für Kongresse, Seminare, Messen aber auch ein Platz für Entspannung und Erholung! Das Haus liegt in schöner Hanglage direkt am Waldrand und verfügt über 90 Gästezimmer mit 112 Betten. Alle Zimmer sind mit Dusche/WC, TV/Kabel, Telefon und Internetzugang ausgestattet. (Kostenfreies WLAN)

112 Betten gesamt

♿ ab 44 € p.P./ÜN, inkl. Frühstück
♿♿ ab 34 € p.P./ÜN, inkl. Frühstück

HP 11 €, VP 25 €



LANDHOTEL SCHÖNBlick MIT SCHWARZWALDRESTAURANT ★★★

Sabine Klaverkamp | Heideweg 14 | 76332 Bad Herrenalb
Tel. +49 (0) 7083 / 923 40 | Fax +49 (0) 70 83 / 92 34 20
info@landhotel-schoenblick.de | www.landhotel-schoenblick.de

Ihr 3-Sterne-Hotel liegt ruhig in Waldnähe, 600 m ü. M., 5 Automin. zum Stadtzentrum. Kostenloser Linienbus, 100 m zur Bushaltestelle. 40 Betten (EZ, DZ, Fam.Z.), Nichtraucher- und Allergikerzimmer mit Balkon oder Terrasse. Einige überlange Betten. Gemütliche, zeitgemäße Ausstattung, inkl. Föhn, Bademantel, Sat-TV und WLAN. Frühstücksbuffet, regional ausgerichtete Frischküche, Vesperkarte. Wärmekabine 2-3 Pers. Fitnessraum, Kosmetik, Massage, Fußpflege im Haus.

40 Betten gesamt

♿ ab 45 € p.P./ÜN, inkl. Frühstück
♿♿ ab 42 € p.P./ÜN, inkl. Frühstück

HP 16 €, VP 25 €, Appartement ab 42 € p.P./ÜN
inkl. Frühstück, Familienzimmer auf Anfrage





HOTEL PENSION CAFÉ WALDSCHLÖSSCHEN ★★★IF*****

Wolfgang Waidner | Im Wiesengrund 7 | 76332 Bad Herrenalb
Tel. +49 (0) 70 83 / 23 96 | Fax +49 (0) 70 83 / 5 18 77
info@waldschloesschen.net | www.waldschloesschen.net

Familiär geführtes, ruhig gelegenes 3-Sterne Hotel mit Sauna, Solarium und Massagen im Haus. Waldnähe, Lift. Moderne Gästezimmer mit DU/WC, Föhn, Kabel-Farb-TV, Radio, WLAN, Tel. und Balkon, ab 38 Euro. Schwarzwälder Frühstücksbuffet. HP oder VP mit großer Menüauswahl, Fewo, 4-Sterne, für 1-3 Personen, ab 48 Euro pro Tag für 2 Personen. Garten, Liegewiese, Südterrasse, Garagen, kostenl. Parkplätze. In der Vor- und Nachsaison: Bei einem Mindestaufenthalt von 3 Tagen 10% Ermäßigung.

25 Betten gesamt

♣ ab 38 € p.P./ÜN, inkl. Frühstück
♣♣ ab 36 € p.P./ÜN, inkl. Frühstück

HP 18 €, VP 29 €, Familienzimmer auf Anfrage;
Appartement ab 49 € pro Person inkl. Frühstück
1x Fewo | 65 qm | 1–3 Pers. | ab 48 €



HOTEL-PENSION FIDELITAS GARNI

Dieter und Marianne Lacher | Dobler Straße 38 | 76332 Bad Herrenalb
Tel. +49 (0) 70 83 / 30 09 | Fax +49 (0) 70 83 / 5 11 59
lacher@hotelpensionfidelitas.de | www.hotelpensionfidelitas.de

Herzlich willkommen in unserem Haus. In Halbhöhenlage, direkt am Wald gelegen, mit freiem Blick über Bad Herrenalb, bieten wir Ihnen Einzelzimmer, Doppelzimmer und Apartments an. Unsere Zimmer verfügen über Du/WC, Föhn, Kabel TV, Radio, Telefon, teilw. Balkon. Der Lift bringt Sie in alle Etagen. Kostenl. W-Lan im öffentl. Bereich - Aufenthaltsraum. Kostenfreier Parkplatz. Zufahrt Stadtzentrum - Kreisverkehr - Richtung Dobel - Alte Doblerstraße - Innere Ochsenäcker. Wir freuen uns auf Ihren Aufenthalt.

34 Betten gesamt

♣ ab 36 € p.P./ÜN, inkl. Frühstück
♣♣ ab 34 € p.P./ÜN, inkl. Frühstück
♣♣♣ ab 28 € p.P./ÜN, inkl. Frühstück
1x Fewo | 57 qm | 1–2 Pers. | ab 44 €



HOTEL KÜHLER BRUNNEN MIT GÄSTEHAUS

Familie Eberhard Pfeiffer | Ettlinger Straße 22 | 76332 Bad Herrenalb
Tel. +49 (0) 70 83 / 23 02 | Fax +49 (0) 70 83 / 56 55
hotelkuehlerbrunnen@gmx.de | www.kuehler-brunnen.de

Wir begrüßen Sie herzlich in unserem traditionsreichen Familienhotel. Sie wohnen gegenüber der Siebentäler-Therme, völlig eben erreichbar mit Blick zum Naturpark Schweizerwiese und Falkenstein. Alle Zimmer- 6 DZ und 4 EZ- haben Dusche, WC, Kabel TV, Sitzecke und größtenteils Balkon. Das Gästehaus ist ruhig im Garten gelegen, mit Blick ins Grüne. Es verfügt über 7 DZ und 4 EZ. Alle mit Dusche, WC, Kabel TV, Föhn, teils Telefon und großem Balkon. Parkplätze ohne Gebühr und W-Lan vorhanden.

34 Betten gesamt

♣ ab 39 € p.P./ÜN, inkl. Frühstück
♣♣ ab 38 € p.P./ÜN, inkl. Frühstück



HOTEL KULL VON SCHMIDSFELDEN

Ulf von Schmidfelden | Bernsteinweg 3 | 76332 Bad Herrenalb
Tel. +49 (0) 70 83 / 50 03 - 0 | Fax +49 (0) 70 83 / 50 03 - 111
info@hotel-kull.de | www.hotel-kull.de

Im Zentrum Bad Herrenalbs, gegenüber des Kurhauses befindet sich unsere Hotelanlage mit 37 komfortablen Hotelzimmern mit Bad/DU/WC, TV, Wifi und teilweise Balkon. Genießen Sie von fast allen Zimmern zu jeder Jahreszeit einen traumhaften Blick in die 7-Täler-Stadt mit botanisch reizvoll angelegten Kurpark. Im Hotel finden Sie eine Snackbar, Bibliothek, Kaminzimmer, Parkplätze und einen Lift. Kur-, Bade- und Massageeinrichtungen, Wanderwege u. Freizeiteinrichtungen in unmittelbarer Nähe.

♣ ab 59.90 € p.P./ÜN, inkl. Frühstück
♣♣ ab 79.90 € p.P./ÜN, inkl. Frühstück

HP 18 €, VP 26 €



PARKHOTEL LUISE

Luisenhôtels GmbH & Co. KG | Dobler Straße 26 | 76332 Bad Herrenalb
Tel. +49 (0) 70 83 / 74 20
info@parkhotel-luise.de | www.parkhotel-luise.de

Das Parkhotel Luise vereint typischen Schwarzwald-Stil u. modernen Komfort. Entspannen in komfortablen Zimmern mit Balkon oder Terrasse. WLAN inklusive. Ausblick über den Kurpark u. das Albtal. Kostenfreie Nutzung des LuisenSpa mit Sauna, Dampfbad, Innenpool u. einer breiten Palette an Massage- und Kosmetikanwendungen. Unsere Küche bietet Schwarzwälder Spezialitäten u. internationale Köstlichkeiten. Veranstaltungsräume mit stilvollem Ambiente für jeden Anlass. Haustiere erlaubt.

263 Betten gesamt

♣ ab 89 € p.P./ÜN, inkl. Frühstück
♣♣ ab 54.50 € p.P./ÜN, inkl. Frühstück





WALDCAFÉ SCHUMACHER

Schumacher GbR | Calwer Straße 27 | 76332 Bad Herrenalb
Tel. +49 (0) 70 83 / 9 25 50 | Fax +49 (0) 70 83 / 92 55 44
Waldcafe.Schumacher@t-online.de | www.waldcafe.schumacher.de

Am Waldrand, auf der Höhe, im **Ortsteil Neusatz** (620m ü. M.) liegt unser Waldcafé Schumacher. Ausgangspunkt all diejenigen, die Natur hautnah erleben wollen, mit 16 geschmackvoll ausgestatteten Zimmern, für Ihren ganz entspannten Aufenthalt. Vom Frühstück, mit selbstgemachten Marmeladen, übers Mittagessen, zu Kaffee u. Kuchen, bis zum Vesper am Abend, wir sind immer für Sie da und verwöhnen Sie mit frischen regionalen Speisen. Bei Ihrer Tagesplanung stehen wir mit Rat und Tat zur Seite.

28 Betten gesamt

♀ ab 40 € p.P./ÜN, inkl. Frühstück
♂♂ ab 38 € p.P./ÜN, inkl. Frühstück



HOTEL GARNI "SONNENHOF"

Dorit Herz | Bleichweg 9 | 76332 Bad Herrenalb
Tel. +49 (0) 70 83 / 5 00 46 | Fax +49 (0) 70 83 / 50 04 88
sonnenhof.garni@web.de | www.bad-herrenalb-sonnenhof.de

Der renovierte Sonnenhof liegt in zentraler und doch ruhiger Lage, nahe Thermalbad und Kurpark. Alle 16 Ein- u. Zweibettzimmer sowie 2 Appartements für 3 Personen sind ausgestattet mit Balkon oder Terrasse, Bad o. Dusche/WC, Teeküche, Safe, Telefon und inkl. gratis WLAN. Allergikergeeignete Zimmer. Hauseigenes beheiztes Hallenschwimmbad, Infrarotsauna, finnische Sauna, Gartenterrasse, Lift, Parkplätze, E-Bike-Verleih, u. Fahrrad- schuppen. Abwechslungsreiches Frühstücksbüfett, Getränkebar.

36 Betten gesamt

♂ ab 63 € p.P./ÜN, inkl. Frühstück
♂♂ ab 46 € p.P./ÜN, inkl. Frühstück

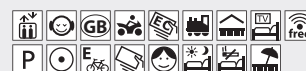

FERIENHEIM ASCHENHÜTTE

djo- Jugendbildungsstätte Ferienheim Aschenhütte | Aschenhüttenweg 44 | 76332 Bad Herrenalb
Tel. +49 (0) 70 83 / 24 30 | Fax +49 (0) 70 83 / 5 10 31
info@aschenhuette.de | www.aschenhuette.de

Für Schulklassen, Kinder-/Jugendgruppen, Familienaufenthalte (Kinderermäßigung), Vereins-/Seminargruppen, Geburtstage, Feierlichkeiten. Programmausteine, Pauschalprogramme. Kostenfrei Material für Vorträge u. Seminararbeiten. Sep. Sommerhaus (37 Betten), 2 Tagungsräumen u. Terrasse. Div. Aufenthaltsräume, Musikinstrumente, Grillplatz, großzügiger Hof u. Garten, Spiel- & Bolzplatz, Billardraum, u. viele Freizeiteinrichtungen.

105 Betten gesamt

♂ ab 21 € p.P./ÜN, inkl. Frühstück
♂♂ ab 21 € p.P./ÜN, inkl. Frühstück
♂♂♂ ab 21 € p.P./ÜN, inkl. Frühstück
♂♂♂♂ ab 21 € p.P./ÜN, inkl. Frühstück



HENHÖFERHEIM

Henhöferheim | Wallfahrtstraße 70 | 76332 Bad Herrenalb
Tel. +49 (0) 70 83 / 23 85
info@henhoeferheim.de | www.henhoeferheim.de

Christliches Gäste- & Tagungshaus mit 55 Betten. Tagungsräume u. Kapelle stehen zur Verfügung. Ruhige Lage am Waldrand von Neusatz, bedingt rollstuhlgeeignet, Aufzug, Vollpension. Verbringen Sie Ihren individuellen Urlaub oder seien Sie Teilnehmer unserer zahlreichen Freizeiten u. Tagungen. Für kleine Gruppen bis 18 Personen ist unser Selbstversorgerhaus "Waldhaus" gut geeignet.

VP 9 €

♂ ab 36 € p.P./ÜN, inkl. Frühstück
♂♂ ab 33 € p.P./ÜN, inkl. Frühstück



HAUS LISELOTTE

Gudrun Keck | Albtalweg 3 | 76332 Bad Herrenalb
Tel. +49 (0) 70 83 / 16 34 | Fax +49 (0) 70 83 / 16 68
hausliselotte@web.de | www.hausliselotte.de

Am Hausberg von Bad Herrenalb, dem Wurstberg, in ruhiger Hanglage und doch nur ca. 3 Minuten vom Zentrum entfernt, finden Sie unser Gästehaus. Ihr Balkon, die Gästeterrasse, die Liegewiese oder das von den Gästen geliebte "Häusle" laden zum gemütlichen, erholsamen Verweilen ein. Es würde uns freuen, Sie als Gäste in unserem Haus begrüßen zu dürfen.

8 Betten gesamt

♂ ab 30 € p.P./ÜN, inkl. Frühstück
♂♂ ab 27 € p.P./ÜN, inkl. Frühstück





FERIENWOHNUNG BAUER F*** | F****

Familie Bauer | Gernsbacher Straße 45 | 76332 Bad Herrenalb
 Tel. +49 (0) 70 83 / 12 74 | Fax +49 (0) 70 83 / 45 88
 Fewo.Bauer@gmx.de | www.ferienwohnung-bauer.homepage.t-online.de

1x Fewo	45 qm	1–2 Pers.	ab 39 €
1x Fewo	55 qm	1–2 Pers.	ab 44 €
1x Fewo	55 qm	1–2 Pers.	ab 44 €
1x Fewo	80 qm	1–3 Pers.	ab 49 €

Erholung pur in unseren komfortablen Maisonette -Wohnungen in zentraler, ebener und sonniger Lage. **Guter bzw. gehobener Komfort** mit gesundheitsgerechten Betten. Alle Whg. verfügen über einen großen Balkon. Zum Sonnenbaden stehen auf unserer absolut ruhigen Liegewiese Liegestühle bereit. Autoabstellplatz direkt am Haus. **Mindestaufenthalt 7 Übernachtungen. Gerne senden wir Ihnen unser Hausprospekt zu. Vom 1.3.-30.4. bieten wir Ihnen attraktive Sonderpreise.**



ANJAS FERIENWOHNUNG IM SCHWALBENHOF F****

Schwalbenhof Dreßler und Duss GbR | Umlandstraße 2/2 | 76332 Bad Herrenalb
 Tel. +49 (0) 70 83 / 9 25 08 58 | Fax +49 (0) 70 83 / 9 25 08 47
 info@schwalbenhof-gbr.de | www.schwalbenhof-gbr.de

1x Fewo	88 qm	1–6 Pers.	ab 65 €
---------	-------	-----------	---------

Wir vermieten eine neue Ferienwohnung im romantischen Landhausstil in ruhiger Waldrandlage mit sagenhaftem Fernblick im OG. Der Balkon bietet einen schönen Ausblick. Die Wohnung ist aufgeteilt in einen großzügigen Küche-Wohn-Ess-Bereich mit einer voll ausgestatteten Küche mit Geschirrspüler, Wasserkocher, Toaster und Kühlschrank mit Gefrierfach. Drei Schlafzimmer, deren Bereitstellung sich nach der Anzahl der Gäste richtet.

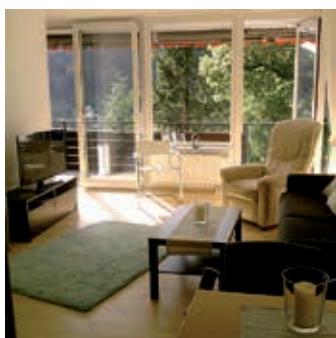

EXKLUSIVE FERIENWOHNUNG BELLA VISTA F****

Evelin Möller | Oswald-Zobel-Str. 11 | 76332 Bad Herrenalb
 Tel. +49 (0) 1 71 / 8 39 81 82 | Fax +49 (0) 72 48 / 93 21 18
 mawofried@web.de
 ☒ Brunnenstraße 18b | 76359 Marxzell

1x Fewo	53 qm	1–3 Pers.	ab 80 €
---------	-------	-----------	---------

Moderne, helle Nichtraucherwohnung mit großem Balkon u. zauberhaftem Ausblick. 53qm für bis zu drei Personen. Schlafzimmer mit großem Spiegelschrank und Doppelbett (140x200 cm). Wohnzimmer mit vollausgestatteter, offener Küche u. zum Doppelbett ausklappbarem Sofa. Ein Durchgang verbindet Wohnzimmer und Schlafzimmer. Keine Haustiere, allergikerfreundlich. Kostenfreies Schwimmbad im Haus, Parkplatz, WLAN.



FERIENWOHNUNGEN ROSE KIRCHENBAUER F****

ROKI Ferienwohnungen | Oswald-Zobel-Straße 11 | 76332 Bad Herrenalb
 Tel. +49 (0) 70 83 / 93 26 25 ; 01 71 -5 29 51 23
 g.kirchenbauer@web.de | www.roki-badherrenalb.de

1x Fewo	35 qm	1–2 Pers.	ab 37 €
1x Fewo	35 qm	1–2 Pers.	ab 37 €
1x Fewo	70 qm	1–5 Pers.	ab 50 €
1x Fewo	54 qm	1–3 Pers.	ab 47 €

Mayenberg u. **Gaistal**: exkl. 1-Zimmerwohnung, 35qm, Dusche/WC, gemütliche Sitzecke- Essplatz- Küchenzeile, überdachter Balkon mit Panoramablick. **Sonnenhang**: exkl. Wohnung, 70qm mit 1 Wohnzimmer, 2 Schlafzimmer, W-Lan u. Telefon, Bad/ WC u. Dusche/WC, 1 Küchenzeile, 6qm überdachter Balkon mit herrlichem Panoramablick. **Amalie**: exkl. Wohnung, 54qm, Wohn-/Schlafzimmer, Dusche/WC, Küche, 6qm überdachter Balkon mit herrlichem Panoramablick, W-Lan, Schwimmbad u. Aufzug im Haus.



FERIENWOHNUNG ALBBLICK F****

Heidi Hein-Trienbacher | Bernbacher Straße 32 | 76332 Bad Herrenalb
 Tel. +49 (0) 70 83 / 33 63 | Fax +49 (0) 70 83 / 33 63
 josef-heidi-trienbacher@t-online.de
 ☒ Saegbergweg 10 | 76332 Bad Herrenalb

1x Fewo	49 qm	1–2 Pers.	ab 49 €
---------	-------	-----------	---------

Ferienwohnung im Grünen, modern und gemütlich eingerichtet. Mit Küche, Bad und WC sowie großem Balkon. 1. OG, Eingang ebenerdig, Stellplatz beim Haus. Ruhige Lage, ca. 200 m zur S-Bahn und Bushaltestelle, ca. 10 Gehminuten zur Siebentäler Therme.





AMSTADT'S BIRKENFELS F***

Gabriele Amstadt | Schaiblesweg 3 | 76332 Bad Herrenalb
Tel. +49 (0)7083/3969 | Fax +49 (0)7083/3969
haus-birkenfels@online.de

Ihr zu Hause im Schwarzwald. Es erwarten Sie in persönlicher und familiärer Atmosphäre 4 Ferienwohnungen modern und zweckmäßig eingerichtet. Sie finden uns im Ortsteil Kullenmühle. Die Therme ist in 10 min. erreichbar. Die sonnige Hanglage bietet einen herrlichen Blick ins Albtal und zum nahe gelegenen Wald. Wir bieten Brötchenservice und kostenlosen Fahrradverleih. Auch Kurzurlauber sind herzl. willkommen. Auf Ihren Besuch freut sich Familie Amstadt.

1x Fewo	ca. 30 qm	1 Pers.	ab 30-35 €
2x Fewo	ca. 30 qm	2 Pers.	ab 40-50 €
1x Fewo	ca. 50 qm	2 Pers.	ab 50-60 €



FERIENWOHNUNG LANDHAUS ANDREA F***

Herbert Keller | Brunnenweg 5 | 76332 Bad Herrenalb
Tel. +49 (0)7083/8270

Gemütlich eingerichtete Ferienwohnung im Süden von Bad Herrenalb, für Naturliebhaber, 5 - 6 Autominuten vom Zentrum entfernt. Wohnung für 1-5 Personen, 90 qm, in herrlicher Lage, Waldesnähe. 3 Schlafzimmer, Wohnzimmer mit SAT/TV, Küche, Bad, WC. Große Sonnenterrasse mit schöner Aussicht, Garten mit Liegewiese, Gartenhäuschen, Grillmöglichkeiten, Parkplätze. Im Winter Gelegenheit zum Rodeln, Skilaufen oder Spaziergängen in verschneiter Landschaft.

1x Fewo	90 qm	1 - 5 Pers.	ab 35 €
---------	-------	-------------	---------



HAUS BERGFRIEDEN F***

Doris Kaiser | Blockhausweg 14 | 76332 Bad Herrenalb
Tel. +49 (0)7083/3027
dorisk14@hotmail.com

Herzlich willkommen im Haus Bergfrieden. Ruhige und sonnige Lage im OT Kullenmühle, nahe am Wald. Die Therme erreichen Sie in 10 Min. Unsere FeWo ist ca. 50 qm groß, renoviert, allergikerfreundlich, modern und gemütlich. Großes Wohn-/Schlafzimmer (Doppelbett), Couchgarnitur und SAT-TV. Ein kleines Schlafzimmer für 1 Pers., voll einger. Küche, Dusche/WC und Terrasse. Von unserer Liegewiese haben Sie einen schönen Blick auf die umliegenden Wälder. Freie Fahrt in Bus und Bahn mit der Konuskarte.

1x Fewo	55 qm	1 - 3 Pers.	ab 43 €
---------	-------	-------------	---------



FERIENWOHNUNG BERGRUH F***

Christine Nofer | Kochweg 7 | 76332 Bad Herrenalb
Tel. +49 (0)7083/2509 | Fax +49 (0)7083/524011
carolin.nofer@web.de | www.ferienwohnung-bergruh.de

Herzlich Willkommen in unserem Ferienhaus im schönen Gaistal im Landhaus Bergruh. Hier in 600m Höhe, auch "Herrenalber Alm" genannt, haben Sie einen herrlichen Blick ins Tal - Ihre Ruhe ist absolut sicher! Viele schöne, ausgeschilderte Wanderwege laden zum Wandern - mehrere Gaststätten und Cafés ganz in unserer Nähe zum Verweilen ein. Mit dem Linienbus kommen Sie zweistündlich zum Stadtkern und zurück.

1x Fewo	57 qm	1 - 4 Pers.	ab 38 €
---------	-------	-------------	---------



FERIENWOHNUNG EVA-MARIA F***

Gerlinde Weiß | Buckelweg 28 | 76332 Bad Herrenalb
Tel. +49 (0)7083/4159 | Fax +49 (0)7083/524384
fewo@weiss-gw.de | www.weiss-gw.de

Für die schönste Zeit des Jahres empfehlen wir Ihnen unsere gepflegte und komfortabel eingerichtete Ferienwohnung. Genießen Sie Ihre Urlaubstage in idyllischer Umgebung umrahmt von einer wunderbaren Landschaft mit vielen Wandermöglichkeiten in ruhiger, sonniger Lage. Gerne senden wir Ihnen unseren Hausprospekt. Transfer Bahnhof-FeWo. Wir heißen Sie in unserem Haus herzlich willkommen!

1x Fewo	60 qm	1 - 5 Pers.	ab 39-54 €
---------	-------	-------------	------------

Attraktive Sparangebote auf Anfrage, Kinderermäßigung





FERIENWOHNUNG RUMPEL F***

Liesel Rumpel | Jägerweg 31 | 76332 Bad Herrenalb
 Tel. +49 (0) 7083 / 1538
 lieselrumpel@web.de

Unsere Ferienwohnung befindet sich in einem 2-Familienhaus in einer ruhigen Nebenstraße am Waldrand, ca. 300 m entfernt zur Fußgängerzone im Stadtkern. Durch die Hanglage des Hauses bietet die Ferienwohnung in Höhe des 2. Stockwerks einen ungehinderten Ausblick in die Natur, auch ein idealer Ausgangspunkt für Wanderungen und Spaziergänge. Wir beraten Sie gerne über Wander- & sonstige Ausflugsmöglichkeiten. 2 E-Bikes (Mountainbikes) im Haus. Auf Ihren Besuch freut sich Familie Rumpel!

1x Fewo | 50 qm | 1–3 Pers. | ab 43 €

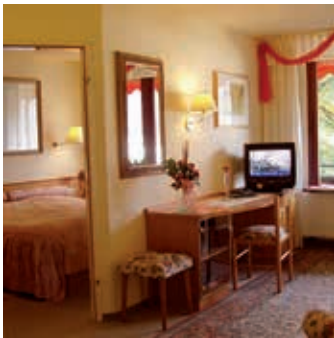

FERIENWOHNUNG ALINA UND EILEEN

Lothar Klose | Oswald-Zobel-Straße 11 - Haus 1+2 | 76332 Bad Herrenalb
 Tel. +49 (0) 63 41 / 96 95 64; 01 76 50 40 75 73 | Fax +49 (0) 63 41 / 96 95 64
 eileen.klose@gmx.net | www.apartment-eileen.de
 ✉ Müller-Thurgau-Straße 17 | 76829 Landau

Exkl. sonnige, zeitgemäße Wohlfühlwohnung. In bevorzugter ruhiger Lage. Zentrum. SW-Balkon, herrlicher Panoramablick über den Ort und die bewaldeten Hänge. Eine Oase der Ruhe. Lift, Hallenbad, Garage, Liegewiese. Küche mit Vollausstattung, WLAN/Internet vorhanden. Bad. Hallenbad, Bettwäsche, Reinigung u. Verbrauchskosten inkl. Sonderangebote ganzjährig. Nähe Bushaltestelle. Fußweg zum Bahnhof 5-10 Minuten.

1x Fewo | 25 qm | 1–2 Pers. | ab 35-38 €
 1x Fewo | 55 qm | 1–4 Pers. | ab 45-49 €



FERIENWOHNUNG "AM KURPARK"

Familie Wosgien | Kurpromenade 11 | 76332 Bad Herrenalb
 Tel. +49 (0) 7083 / 87 65

Zentrale und ebene Lage - gegenüber dem Kurhauseingang. Bushaltestelle am Haus. In nächster Nähe sind: Ärzte, Siebentäler Therme und Freibad, Einkaufsmöglichkeiten und Gaststätten. Sonnige Ferienwohnungen, die behaglich eingerichtet sind. Bettwäsche und Handtücher vorhanden. Nichtraucher - Fahrstuhl im Haus - Garage - Wohlfühlwohnung auch für eine Person!

3x Fewo | 45 qm | 1–2 Pers. | ab 45 €



FERIENWOHNUNG AN DER ALB

Dr. Regina Dauwe | Bernbacherstraße 1 | 76332 Bad Herrenalb
 Tel. +49 (0) 7 21 / 89 11 64 | Fax +49 (0) 72 43 / 7 84 33
 reginadauwe@gmail.com
 www.fewo-anderalb-badherrenalb.twebsites.info
 ✉ Frauenalberstraße 19 | 76199 Karlsruhe

Gemütliche Fewo für 2-3 P., 50qm, 2 Zimmer, Küche und Bad mit Terrasse und Garten. Ruhige Lage in einer kleinen Wohneinheit im EG, nahe der Schweizer Wiese und der Therme. Schöner Blick in den Garten und zur Alb. Küche mit Küchenzeile, Kühlschrank, Backofen und kleinem Esstisch. Wohnzimmer, mit Kachelofen, dieses liegt 3 Stufen tiefer ebenerdig.

1x Fewo | 50 qm | 1–4 Pers. | ab 48 €

Mindestaufenthalt 3 Tage.

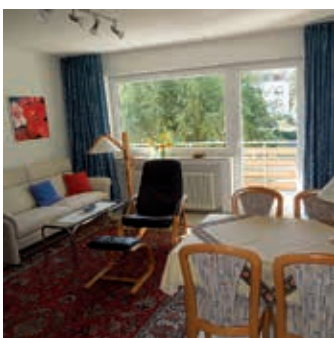

FERIENWOHNUNG BÖTTCHER

Gisela Böttcher | Am Ziegelbrunnen 8 | 76332 Bad Herrenalb
 Tel. +49 (0) 72 31 / 48 12 55
 fewoboettcher@web.de | www.fewoboettcher.de
 ✉ Eichenstr. 34 | 75217 Birkenfeld

Es erwartet Sie eine gepflegte Ferienwohnung für 1-2 Personen, 43 qm groß, gemütlich eingerichtet mit Südbalkon. Sie liegt ruhig, doch zentral. Die Therme und der Kurpark sind in 5 Minuten erreichbar. Geräumiges Wohnschlafzimmer, Diele, separate Einbauküche mit Essecke, modernes Duschbad/WC, Waschmaschine/Trockner, Farb-TV (Kabel). Eigener Parkplatz.

1x Fewo | 43 qm | 1–2 Pers. | ab 37 €





FERIENWOHNUNGEN BREITENSTEIN

Winfried Breitenstein | Im Rehteich 11 | 76332 Bad Herrenalb
 Tel. +49 (0) 7083/932235
 winfried.breitenstein@t-online.de | www.fewo-badherrenalb.info

2 Nichtraucher-Fewos für 1-4 Personen bestehend aus Wohnzimmer, Schlafzimmer, Küche, Abstellraum, Bad, Balkon und Lift mit einem einmaligen Blick über Bad Herrenalb und seinen umliegenden wunderschönen Wäldern. Die Küche entspricht den modernsten Anforderungen. Im Schlafzimmer befinden sich ein Ehebett sowie ein Kleiderschrank. Ein schönes Bad mit Dusche und WC vervollständigt die Ferienwohnung. Die Hallenbadbenutzung ist im Mietpreis enthalten. Haustiere erlaubt. WLAN.

1x Fewo | 54 qm | 1–4 Pers. | ab 45 €
 1x Fewo | 54 qm | 1–4 Pers. | ab 45 €

Wochenpreis auf Anfrage



FERIENWOHNUNG BUSZENIUS

Sieghard und Astrid Bußenius | Im Wiesengrund 2 | 76332 Bad Herrenalb
 Tel. +49 (0) 4536/1242
 info@fewo-gaistal.de | www.fewo-gaistal.de
 Herrnstrat 1a | 23898 Wentorf A.S.

Modern einger. NR-Fewo für 2-4 P. mit 1 Wohn- und 2 Schlafzimmern. Idyllisch gelegen im Unteren Gaistal, Bushaltestelle und Restaurant in direkter Nähe. Wohnzimmer mit Esstisch, Couchtisch, Kabel-TV, DVD-Player; 1 Schlafzimmer mit Doppelbett, 1 Schlafzimmer mit Einzelbett und klappbarem Gästebett; Bad mit Dusche, Badewanne, WC; Einbauküche mit E-Herd, Kühl- und Gefrierschrank, Balkon mit Gartenmöbeln, Tiefgarage.

1x Fewo | 70 qm | 2–4 Pers. | ab 49 €

Keine Haustiere erlaubt.



FERIENWOHNUNG CLAUER

Gerlinde Clauer | Tannwaldstraße 12 | 76332 Bad Herrenalb
 Tel. +49 (0) 7083/2700

Für 2 Personen gemütlich eingerichtete Ferienwohnung in ruhiger Wohngegend, direkt am Waldrand. Wohnzimmer mit Ausgang ins Freie, Schlafzimmer, komplett eingerichtete Küche, Bad, separates WC, Sat-TV und Telefon. Zentrum, Kuranlagen und Therme ca. 15 Gehminuten. Schöne Spazier- und Wanderwege sind in der Nähe. Über Wander- und Ausflugsmöglichkeiten beraten wir Sie gerne. Wir freuen uns auf Sie!

1x Fewo | 55 qm | 1–2 Pers. | ab 38 €



FERIENWOHNUNG DOBELFERNBLICK

Sonja und Stefan Rapp | Tammweg 7 | 76332 Bad Herrenalb
 Tel. +49 (0) 7222/408514
 sss.rapp@t-online.de | www.rapp-egh.de

Charmante, sehr gemütliche, ruhige Maisonette-Ferienwohnung im 2./3. OG mit herrlicher Fernsicht. Die Wohnung bietet alles, was den Urlaub angenehm macht. Ein großer Südwestbalkon, 2 DZ, Tageslichtbad mit Dusche und Badewanne, Kabel-TV (2x), kostenfreies W-LAN, Geschirrspüler und eigener PKW-Stellplatz. Viele Wandermöglichkeiten direkt ab Ferienwohnung. Wir freuen uns Ihr Gastgeber zu sein.

1x Fewo | 110 qm | 2–4 Pers. | ab 60-90 €



FERIENWOHNUNG ELKE

Elke Meixner | Im Wiesengrund 20 | 76332 Bad Herrenalb
 Tel. +49 (0) 7083/939059 | Fax +49 (0) 7083/7555
 meixelke@gmail.com

Gemütliche FeWo mit komplett eingerichteter Küche in ruhiger Waldrandlage. Bettwäsche und Handtücher sind vorhanden. Zum Kurzentrum 20 Minuten zu Fuß, nur wenige Meter zur Bushaltestelle.

1x Fewo | 60 qm | 1–2 Pers. | ab 50 €

Belegbar ab 7 Nächte





FERIENWOHNUNG FALK

Peter und Claudia Falk | Zieflensberg 34 | 76332 Bad Herrenalb
 Tel. +49 (0)7083/7330 | Fax +49 (0)7083/527882
 PeterFalk0001@t-online.de

Unsere gemütliche Ferienwohnung in traumhafter Lage mit herrlichem Fernblick. Komfortable Einrichtung, großes Wohn-/ Esszimmer, direkter Zugang auf die Sonnenterrasse, separates Schlafzimmer, komplett eingerichtete Küche, Bad/WC, Fön, Radio, Sat-TV/Kabel, Telefon, W-Lan kostenlos, Wireless DSL. Liegewiese und Terrasse mit Gartenmöbeln. Bettwäsche und Handtuchwechsel inklusive. Freundliche Gastgeber. PKW-Stellplatz direkt am Haus, separater Eingang. Mindestaufenthalt 5 Tage.

1x Fewo | 59 qm | 1-3 Pers. | ab 40 €



HAUS GRUSSMAYER

Karlheinz Grussmayer | Bleichweg 32 | 76332 Bad Herrenalb
 Tel. +49 (0)7083/8903
 k.grussmayer@freenet.de

Unser Haus verfügt über vier Ferienwohnungen für jew. 2 Personen und 1 Ferienwohnung für 1 Person, jew. mit Du/WC, Küche und Parkplatz. Drei der Wohnungen verfügen über einen großen Südbalkon, wobei der Balkon (26qm) der oberen Wohnung (62qm) komplett überdacht ist. Das Haus ist umgeben von einem schönen Garten. **Lage:** nahe der Therme und Bahnhof, wenige Schritte zum Wald (Dobeltal). **Einkaufen:** Lebensmittelmärkte und Drogeriemarkt zu Fuß in ca. 3 min. erreichbar.

1x Fewo | 38 qm | 1-2 Pers. | ab 34 €
 1x Fewo | 42 qm | 1-2 Pers. | ab 36 €
 1x Fewo | 38 qm | 1 Pers. | ab 32 €
 1x Fewo | 41 qm | 1-2 Pers. | ab 36 €
 1x Fewo | 62 qm | 2-3 Pers. | ab 44 €



GÄSTEHAUS HELGA

Helga Tummescheit | Gernsbacherstraße 35 | 76332 Bad Herrenalb
 Tel. +49 (0)170/2097719; 07083/8204

Unsere Ferienwohnungen und Zimmer, liegen in zentraler, bevorzugter Lage, Nähe Kurhaus, Waldfreibad (beheizt) und Siebentäler Therme. Gemütlich und komplett eingerichtete Wohnung, 2 Schlafzimmer, Wohnzimmer, Balkon, Küche, Bad/WC, Fernsehen. Zusätzlich bieten wir: Gästezimmer, 1 DZ mit Balkon, 1 EZ mit Frühstück, Fernsehraum, freundliche Atmosphäre, Parkplatz, Handwerker auf Anfrage.

1x Fewo | 38 qm | 1-2 Pers. | ab 39 €
 2x Fewo | 78 qm | 2-4 Pers. | ab 48 €
 Aufpreis weitere Person 5 €

☺☺ ab 19 - 30 € p.P./ÜN, inkl. Frühstück



FERIENWOHNUNGEN "IM KELTERHAUS"

Anneliese Weiß | Gaistalstraße 20 | 76332 Bad Herrenalb
 Tel. +49 (0)7083/2877 | Fax +49 (0)7083/525602
 info@anneliese-kelterhaus.de | www.anneliese-kelterhaus.de
 ☐ Ölmühlweg 14 | 76332 Bad Herrenalb

Geschmackvolle, gepflegte und gemütlich einger. FeWo (NR). Zentrale u. ebene Lage. Waldnähe, große, schöne Gartenanlage mit Liegewiese. Parkplätze. **Whg. 75qm:** kompl. einger. Küche, gemütl. Esszi., Wohnzi., Schlafzi., Bad mit Dusche, sep. WC, 2 P.; **Whg. 63 u. 66qm:** 2 P., kompl. einger. Wohnküche, Spülmaschine, Wohnzi, Schlafzi, Bad mit 2 Waschbecken, sep. WC. Whg. 66qm mit überd. Balkon.

1x Fewo | 63 qm | 1-2 Pers. | ab 58 €
 1x Fewo | 66 qm | 1-2 Pers. | ab 60 €
 1x Fewo | 75 qm | 1-2 Pers. | ab 62 €

Mindestaufenthalt 7 Übernachtungen, W-LAN frei, SAT-TV, Waschm.ben. gegen Gebühr möglich



FERIENWOHNUNG KEPPLER

Anneliese Keppler | Flachsteichweg 4 | 76332 Bad Herrenalb
 Tel. +49 (0)7083/8972 | Fax +49 (0)7083/524075
 dkepp@web.de

Unsere Ferienwohnung liegt in zentraler und dennoch sehr ruhiger Lage nur wenige Gehminuten vom Wald und der Therme entfernt. Auch der Albtalbahnhof befindet sich in unmittelbarer Nähe. Die Wohnung ist komfortabel für 2 Pers. eingerichtet. Sie hat ein großes Wohnzimmer und ein geräumiges Schlafzimmer. Balkon nach Süden und Westen. Die Küche ist komfortabel eingerichtet. Bad mit WC/Dusche. Auf Wunsch steht eine Infrarotsauna mit wohltuender Strahlungswärme zur Verfügung.

1x Fewo | 57 qm | 1-2 Pers. | ab 45 €





FERIENWOHNUNG MAISCH

Heinz Maisch | Buckelweg 120 | 76332 Bad Herrenalb
 Tel. +49 (0)7083/524222
 FewoMaisch@web.de | www.fewo-maisch.de

Komfortabel, modern eingerichtete Fewo. Geräumiges Schlafzimmer, komplett eingerichtete Einbauküche mit Spülmaschine, Bad mit Föhn, Dusche und WC. Kostenloses WLAN. Südwestlage mit separatem Eingang und Parkplatz direkt vor der Wohnung. Liegewiese mit Gartenmöbeln und Liegestühle vorhanden. Kein Durchgangsverkehr. 5 Gehminuten bis zur Bushaltestelle.

1x Fewo | 55 qm | 1–4 Pers. | ab 39 €



FERIENWOHNUNG MÜLLER

Renate Müller | Waldteufelweg 19 | 76332 Bad Herrenalb
 Tel. +49 (0)7083/4156
 info@ferienwohnung-badherrenalb.de | www.ferienwohnung-badherrenalb.de

Gemütliche Fewo, idyllisch im Oberen Gaistal mit Panoramablick gelegen. Die Wiesen- und Waldlandschaft ringsum lädt zu Spaziergängen und Wanderungen auf den umliegenden Höhenwegen ein. Im Winter sind Ski- und Rodelhang in unmittelbarer Nähe. Liegewiese und Terrasse in sonniger, ruhiger Lage. Für Kinder geeignet, Bauernhof in der Nachbarschaft. 10-15 Gehmin zur Bushaltestelle (Zentrum, Therme, Freibad, S-Bahn).

1x Fewo | 50 qm | 1–4 Pers. | ab 40 €



FEWO PAAPE

Barbara Paape | Eichenwaldstraße 2b | 76332 Bad Herrenalb
 Tel. +49 (0)421/16696683
 barbara@paape.de
 ✉ Alter Winterweg 9 | 28237 Bremen

Mod. NR-FeWo, Hanglage, gr. überdachte Terrasse mit Zugang von WZ und SZ. Wohn-/Schlafbereich getrennt. Großes neues Duschbad. 57 qm; Wohnbereich mit Sofa, Sessel, Beistelltisch, Sideboard, TV u. kleine Stereoanlage; Essecke, 4 Stühle; SZ mit Doppelbett (160x200), gr. Kleiderschrank, Regal; Zugang zum Bad. Bett-, Hand- und Küchentücher werden gestellt. Kl. Küche mit E-Herd, Kühlschrank, Spüle, Toaster, Wasserkocher, etc.

1x Fewo | 57 qm | 1–2 Pers. | ab 47 €

Preis inkl. Endreinigung, zzgl. Kurtaxe



SCHWARZWALDSTRAND

Vihara Familienstiftung | Schwimmbadstraße 27 | 76332 Bad Herrenalb
 Tel. +49 (0)7083/7054
 booking@schwarzwaldstrand.de | www.schwarzwaldstrand.de

Alle drei Wohnungen sind dank der großen, nach Süden ausgerichteten Fensterfronten lichtdurchflutet und holen die Natur und Landschaft ins Haus. Jede Wohnung hat einen eigenen Zugang zum Garten und zum Albstrand. Das Appartement im Obergeschoss verfügt über eine eigene Außentreppe. Allen drei Wohnungen steht die gemeinsame Lobby mit langem Tisch zur Verfügung - das kommunikative Herzstück des Hauses und toll für Seminare, Feiern oder Spielenachmittage bei Regenwetter!

3x Fewo | 70 qm | 1–4 Pers. | ab 100-155 €



TRAUMWOHNUNG AM BACH

Martina Herrmann | Weg zum Rotenbächle 32/2 | 79332 Bad Herrenalb
 Tel. +49 (0)7083/2393 | Fax +49 (0)7083/5448
 traumwohnungambach@aol.com

Unsere Fewo befindet sich im Dachgeschoss eines 3-Familienhauses und bietet Platz für 4 Personen. Die Wohnung verfügt über ein Schlafzimmer mit Doppelbett, ein weiteres Schlafzimmer mit 2 Einzelbetten, ein Badezimmer mit Dusche, Badewanne, WC und Waschbecken, ein separates Gäste-WC, Wohn- und Esszimmer sowie eine Küche mit Kühlschrank, Gefrierschrank, Mikrowelle, Herd mit Backofen und Spülmaschine. Neben SAT-TV und Radio gibt es einen Balkon mit Sitzmöbeln und Markise.

1x Fewo | 100 qm | 1–4 Pers. | ab 78 €





VILLA LINA GÄSTEHAUS

Barbara Wedner | An der Alb 25 | 76332 Bad Herrenalb
 Tel. +49 (0)162/6192947
 info@villalina.de | www.villalina.de
 ☒ Weg zur Schanz 1 | 76332 Bad Herrenalb

Neuwertig eingerichtete Apartments, mit Schlaf-/Wohnbereich, kleine Küche + Bad bieten Platz für 2 Erw. und 1-2 Kinder mit Zusatz- bzw. Babybett. 5 unserer 6 Apartments mit Balkon. PKW-Stellplätze vorhanden. TV mit Flatscreen, WLAN, Kaffeemaschine (Dolce Gusto). Handtücher, Bettwäsche u. Endreinigung enthalten, exkl. Kurtaxe. Haustiere auf Anfrage (zzgl. Endreinigungspauschale von 15 EUR). Mindestaufenthalt 2 Nächte.

1x Fewo	40 qm	1–3 Pers.	ab 65 €
5x Fewo	40 qm	1–3 Pers.	ab 70 €
1x Fewo	100 qm	2–5 Pers.	ab 110 €

Große Fewo befindet sich im Nachbarhaus, Weg zur Schanz 1.



WALDHAUS ULRIKE

Barbara Brühl | Im Wiesengrund 17 | 76332 Bad Herrenalb
 Tel. +49 (0)7083/2157
 info@waldhaus-ulrike.info

Besonders ruhige Lage und Waldnähe. Zum Kurzentrum mit Pkw in 3 Minuten, zu Fuß in 20 Minuten. Busverbindung: Haltestelle wenige Meter vom Haus entfernt. Alle Wohnungen sind komfortabel und verfügen über getrennte Wohn- und Schlafräume. Bettwäsche, Handtücher, inkl. großem Balkon bzw. Terrasse mit herrlichem Blick ins Gaistal. Kabel-TV, Radio, WLAN/Internet, Brötchenservice. Haustiere auf Nachfrage.

1x Fewo	48 qm	1–2 Pers.	ab 37 €
1x Fewo	50 qm	1–3 Pers.	ab 39.50 €
1x Fewo	80 qm	1–3 Pers.	ab 42 €



HAUS WALDRUH

Gabriele Waidner | Am Ziegelbronnen 4 | 76332 Bad Herrenalb
 Tel. +49 (0)7083/7566 | Fax +49 (0)7083/51166
 gwaidner@gmx.de

2 Ferienwohnungen für 2-4 Personen (40 qm/75 qm mit Loggia, zentrale Lage). Die Wohnungen sind hell und freundlich, mit Telefon und Fernseher, komplett eingerichteter Küche und sämtlichen Geräten ausgestattet. Wir betreuen unsere Wohnungen selbst und bieten Ihnen antiallergische Bettenausstattung, Preise ab 4 Nächte. (Unter 6 Nächten bitte nur kurzfristig buchen). Nichtraucherwohnungen. Haustiere auf Anfrage.

1x Fewo	40 qm	1–2 Pers.	ab 43 €
1x Fewo	75 qm	1–4 Pers.	ab 52 €



IMPRESSUM.

Herausgeber:

Tourismusgemeinschaft
 Albatal Plus e. V.
 Schlossplatz 3
 76275 Ettlingen
 Tel. +49 7243 3549790
 info@albtal-tourismus.de
 www.albtal-tourismus.de

Bildnachweis:

Wir danken Kommunen, Kurverwaltungen und Tourismusorganisationen sowie Unternehmen im Albatal für ihre Unterstützung.

Weitere Bildautoren:

Peter Mast (isocont GmbH), Jan Bürgermeister, Biomaris GmbH & Co. KG, Herbert Rauter, Matthias Hangst, Steffen Schmid, Sven Lorenz, www.fotolia.com, www.shutterstock.com

Gestaltung:

aufwind Group – creative solutions
 Im Kreuzfeld 1
 79346 Malterdingen

Gastgeberbetreuung:

Lohospo GmbH
 Lörracher Straße 14
 79115 Freiburg i. Br.

Druck:

Kraft Premium GmbH
 Industriestraße 59
 76275 Ettlingen

Alle Rechte vorbehalten.
 Nachdruck nur mit Genehmigung der
 Tourismusgemeinschaft Albatal Plus.



DOBEL

Tourismusbüro Dobel
 Neue Herrenalber Str. 11
 75335 Dobel

Tel. +49 7083 745-13
 Fax +49 7083 745-35

kontakt@dobel.info
 www.dobel.de



HOTEL PENSION HEIDI

Peter & Elfriede Grambart | Neuenbürger Straße 27 | 75335 Dobel
 Tel. +49 (0)7083/2925 | Fax +49 (0)7083/51678
 hotel-heidi@grambart.de | www.hotel-heidi-dobel.de

Herzliche Gastfreundschaft - Umweltorientierte Betriebsführung - Moderner Komfort. Zentral gelegen, 200m zur Waldklinik Dobel, 100m zum Bus 716/719, direkt auf dem Westweg, Liegewiese, alles Nichtraucherzimmer, z.T. Balkon, mit Dusche/WC/Föhn/HD-TV/WLAN, Frühstücksbuffet u. Wanderproviant, Gepäcktransport u. Allergikerausstattung möglich, Getränke & Kaffe-Tee-Suppen-Station, KONUS-Karte. Beste Beratung & bester Preis bei direkter Buchung per Telefon oder online: www.hotel-heidi-dobel.de

13 Betten gesamt

♿ ab 45 € p.P./ÜN, inkl. Frühstück
 ♀♂ ab 36 € p.P./ÜN, inkl. Frühstück

Zusatzzimmer ab 36 €.



GASTHOF 'ZUR LINDE'

Armin Ruff | Hauptstraße 19 | 75335 Dobel
 Tel. +49 (0)7083/88 73 | Fax +49 (0)7083/5 22 34
 ruff@linde-dobel.de | www.linde-dobel.de

Unser Gasthof im Zentrum von Dobel bietet Ihnen gemütliche Gästezimmer und ein Restaurant mit gutbürgerlicher, regionaler Küche mit Aussichtsterasse. Kurzurlauber, Wanderer und Biker sind herzlich willkommen. Kinder bis 14 Jahre wohnen ermäßigt im Zimmer der Eltern. Zweiräder stehen kostenlos in der Garage. Hunde dürfen gerne mitkommen (5 Euro pro Tag). Wanderwege, Radwege und Loipen liegen fast vor der Haustür, ebenso die örtl. Wohlfühlangebote wie Massagepraxis, Friseur und Kosmetik.

♿ ab 42 € p.P./ÜN, inkl. Frühstück
 ♀♂ ab 36 € p.P./ÜN, inkl. Frühstück

Restaurant Ruhetag: Donnerstag



FERIENWOHNUNG ERLENMAIER F***

Michaela Erlenmaier | Siedlung 4 | 75335 Dobel
 Tel. +49 (0)7083/3827
 ferienwohnung-michaela@gmx.de | www.ferienwohnung-erlenmaier.de

Ferienwohnung in ruhiger Umgebung am Ortsrande der Sonneninsel Dobel in unmittelbarer Nähe zu Wanderwegen und Skiloipen. Sie liegt im Erdgeschoss und bietet von der geräumigen Südterrasse einen herrlichen Panoramablick über Wiesen und Wälder des Nordschwarzwaldes. Ein freundlich eingerichtetes Wohnzimmer, eine komplett ausgestattete Küche, ein helles Bad mit separatem WC sowie zwei Schlafzimmer jeweils mit Doppelbett laden zum Verweilen in erholsamer und behaglicher Atmosphäre ein.

1x Fewo | 70 qm | 1-4 Pers. | ab 40 €

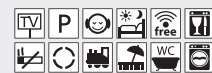

GÄSTEHAUS EDITH KERBER F***

Edith Kerber | Neuenbürger Straße 1 | 75335 Dobel
 Tel. +49 (0)7083/83 30 | Fax +49 (0)7083/5 17 97
 information@gastehaus-kerber.de | www.gastehaus-kerber.de

Unser Gästehaus in persönlicher Atmosphäre und familiärer Herzlichkeit bietet den Rahmen zum Wohlfühlen während Ihrer Urlaubstage. Zur Auswahl stehen 2 Wohnungen mit 3-Sterne-Komfort für 2 oder 3 Personen, sowie eine Wohnung mit 3-Sterne-Komfort für 2-5 Personen. Unsere modern ausgestatteten Wohnungen verfügen über Kabel-TV, Stereoanlage, einen kostenlosen Internet/WLAN-Zugang, Spülmaschine, sowie einen Tresor. Sie finden uns im Internet unter www.gastehaus-kerber.de.

1x Fewo	40 qm	2-3 Pers.	ab 50-58 €
1x Fewo	45 qm	2 Pers.	ab 55 €
1x Fewo	70 qm	2-5 Pers.	ab 62-92 €

Preise inkl. MwSt.





APPARTEMENT AREND F**

Ute Wick | Panoramaweg 2 | 75335 Dobel
Tel. +49 (0) 70 83 / 93 32 71
uta.wick@web.de
✉ Yorckstraße 62 | 76185 Karlsruhe

Am Ortsrand des heilklimatischen Kurortes neben der Waldklinik (ACURA Ruland Klinik) liegt unser gepflegtes und ansprechend eingerichtetes Appartement, sonnig und waldnah. Mit Küchenzeile, Badezimmer, Wohn-/Schlafzimmer mit Esstisch u. 4 Stühlen, Couchgarnitur, Sideboard, TV, Einbauschränk u. ausklappbares Doppelbett. Die Terrasse ist aufgeteilt in einen überd. Bereich mit Panoramafenster und eine 18qm große Freifläche.

1x Fewo | 50 qm | 1-3 Pers. | ab 30 €

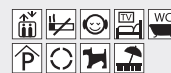

ETTLINGEN

Stadtinformation Ettlingen
Schlossplatz 3
76275 Ettlingen

Tel. +49 7243 101-380
Fax +49 7243 101-430

info@ettlingen.de
www.ettlingen.de



HOTEL-RESTAURANT ERBPRINZ ★★★★★

Hotel Erbprinz GmbH | Rheinstraße 1 | 76275 Ettlingen
Tel. +49 (0) 72 43 / 32 20 | Fax +49 (0) 72 43 / 32 23 22
info@erbprinz.de | www.erbprinz.de

Genießen Sie Ihren Aufenthalt in einem der traditionsreichsten Hotels Deutschlands mit Erbprinz-Beauty SPA, zwei Restaurants, Café Erbprinz und Green-Horse-Bar. Entdecken Sie die Vielfalt des Erbprinz mit einem unserer Arrangements.

200 Betten gesamt

♂ ab 146 € p.P./ÜN, inkl. Frühstück
♀ ab 95 € p.P./ÜN, inkl. Frühstück

HP 45 €

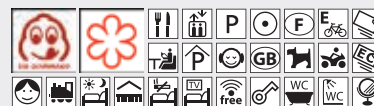

HOTEL WATTHALDEN

Hettel Hotelbetriebe GmbH & Co. KG | Pforzheimer Straße 67a | 76275 Ettlingen
Tel. +49 (0) 72 43 / 71 40 | Fax +49 (0) 72 43 / 71 4 33 33
hotel@watthalden.de | www.hotel-watthalden.de

Das Hotel Watthalden mit beiden Restaurants liegt im Herzen eines alten Parks nur 5 Gehminuten vom historischen Ettlinger Zentrum entfernt mit 83 Zimmern - vom Einzelzimmer bis zur Juniorsuite. Wer es sportlich mag, kann sich im Sky-Fitnessraum austoben und sich im Anschluss auf der Dachterrasse entspannen. Für Veranstaltungen jeder Art bieten wir Ihnen unsere geschichtsträchtigen Räume der Villa Watthalden an.

♂ ab 85 € p.P./ÜN, inkl. Frühstück
♀ ab 52.50 € p.P./ÜN, inkl. Frühstück

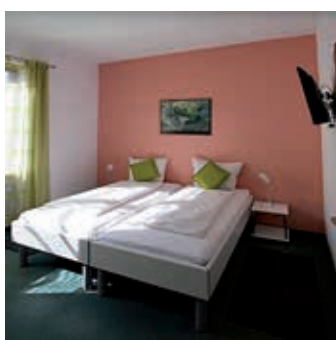

HOTEL ZUM STRAUSS

Yves u. Margarete Mucha GbR | Talstraße 2 | 76275 Ettlingen
Tel. +49 (0) 72 43 / 201 10
information@straussshotel.de | www.straussshotel.de

Ruhige Lage, inmitten "dörflicher" Idylle und doch nur wenige Minuten mit dem Auto oder Bus in die pittoreske Ettlinger Altstadt. Ein idealer Ausgangspunkt auch für Ausflüge nach Karlsruhe und Baden-Baden. Ein Mix aus einem von der Sonne verwöhnten Baden und der urig-netten Gastlichkeit aus der Schweiz erwartet Sie bei uns. Alle unsere Zimmer sind mit Dusche/WC, TV und kostenlosen WLAN ausgestattet.

14 Betten gesamt

♂ ab 40 € p.P./ÜN
♀ ab 30 € p.P./ÜN





GÄSTEZIMMER FAMILIE KARL

Inge und Matthias Karl | Augustin-Kast Straße 7 | 76243 Ettlingen
 Tel. +49 (0) 72 43 / 77 02 4 AB
 famkarl@web.de | <http://gaestezimmer-familie-karl.beepworld.de/index.htm>

Unser Haus aus den 30er Jahren ist sehr ruhig, aber dennoch sehr zentral gelegen. In wenigen Gehminuten sind Sie in der barocken Innenstadt mit Einkaufsmöglichkeiten, an der S-Bahn-Haltestelle nach Karlsruhe oder ins Albtal, oder aber in Wald und Felder. In unserem großen schönen, manchmal wilden Garten finden Sie ein nettes Plätzchen zum Sitzen.

1 Person ab 9.50-28 € p.P./ÜN
 2 Personen ab 7.50-22 € p.P./ÜN



HAUS NORBERT POHLIG

Norbert Pohligh | Mittelkerkerstraße 16 | 76275 Ettlingen
 Tel. +49 (0) 72 43 / 1 72 80
 norbert.pohligh@gmx.de

Unser Haus befindet sich in ruhiger Lage am Horbachpark, mit separatem Eingang. Von hier sind es nur ca. 5 Gehminuten bis zum Stadtkern und den öffentlichen Verkehrsmitteln. In Ettlingen befindet sich das Portal zum Naturpark Schwarzwald mit dem Schwerpunkt "Lebensraum Alb- Tor und Brücke in den Schwarzwald", wenn Sie Interesse an einer Führung haben, stehen Ihnen unsere Schwarzwaldguides zur Verfügung, weitere Informationen erhalten Sie vor Ort.

1x Fewo | 37 qm | 1-2 Pers. | ab 45 €



FERIENWOHNUNG WEBER

Maria Weber | Theodor-Heuss-Straße 4 | 76275 Ettlingen
 Tel. +49 (0) 72 43 / 3 13 65
 muth_weber@yahoo.de

Ruhig, aber verkehrsgünstig gelegenes 3-Familienhaus am Ortsrand. Karlsruhe 8 km, wenige Minuten zur S-Bahn und A5. **1-Zi-Wohnung im UG (41 qm):** separater Eingang; großer Wohn-/Schlafraum; zwei Einzelbetten und Schlafsofa; komplett eingerichtete Küche; Dusche/WC. Ideal für Monteure. **2,5-Zi-Wohnung im DG (53qm):** Wohnzimmer (mit Bettsofa); Dachbalkon; Schlafzimmer mit zwei Einzelbetten; komplett eingerichtete Wohnküche; Dusche/WC. Auf Wunsch Kinderbett, Kinderhochstuhl. Nichtraucher.

1x Fewo | 41 qm | 1-3 Pers. | ab 38 €
 1x Fewo | 53 qm | 1-4 Pers. | ab 48 €



KARLSBAD

Rathaus Karlsbad
 Hirtenstraße 45
 76307 Karlsbad

Tel. +49 7202 9304-400
 Fax +49 7202 9304-420

rathaus@karlsbad.de
 www.karlsbad.de



PENSION AM RATHAUS

Ingrid Walch | Hauptstraße 54 | 76307 Karlsbad
 Tel. +49 (0) 72 02 / 93 66 50 | Fax +49 (0) 72 02 / 93 66 51
 info@karlsbad-pension.de | www.karlsbad-pension.de

Wir heißen Sie in unserer "Pension am Rathaus" herzlich willkommen. Im Zentrum von Langensteinbach bieten wir Ihnen für Ihren Aufenthalt, Einzelzimmer und Doppelzimmer an. Unsere Zimmer verfügen über DU/WC, Kabel-TV (Flachbildschirm) und teilweise über Balkon. Wir bieten Ihnen in allen Zimmer kostenfreies Internet. Außerdem steht Ihnen ein großer Parkplatz zur Verfügung. Am Morgen erwartet Sie ein reichhaltiges Frühstücksbuffet, den Abend können Sie auf unserer Terrasse ausklingen lassen.

1 Person ab -- € p.P./ÜN
 2 Personen ab -- € p.P./ÜN

Preis auf Anfrage; Frühstück inklusive





HAUS BARBARABLICK

Renate und Manfred Schäfer | Alemannenstraße 13 | 76307 Karlsbad
Tel. +49 (0) 72 02 / 57 61
rensch51@gmx.de

Das Haus steht in ruhiger Ortsrandlage im Gehbereich zum Waldpark St. Barbara und der S-Bahn Haltestelle. Reha-Klinikum, beheiztes Freibad, Minigolfanlage sowie Gaststätten sind auf kurzem Fußweg zu erreichen. Auf Ihr Kommen freut sich Familie Schäfer.

1 Person ab 20 € p.P./ÜN
2 Personen ab 20 € p.P./ÜN

Langzeitrabatt



PRIVATZIMMER MERKLE

Gudrun und Werner Merkle | Spielberger Straße 3 | 76307 Karlsbad
Tel. +49 (0) 72 02 / 50 36
gudrun.merkle1@web.de

Unser Haus liegt im Süden von Langensteinbach, Richtung Spielberg und Ittersbach. Die S-Bahnhaltestelle ist 5 Gehminuten, der Autobahn-Anschluss Karlsbad zur A8 10 Autominuten entfernt. Wald und Feld sind in 5 Gehminuten zu erreichen. Frühstück kann selbst zubereitet werden.

4 Betten gesamt
1 Person ab 20 € p.P./ÜN

Ermäßigung bei Langzeitaufenthalt,
Mindestaufenthalt 3 Nächte



ALTES SCHULHAUS OBERMUTSCHELBACH

Patrik und Susann Kraft | Lindenstraße 47 | 76307 Karlsbad
Tel. +49 (0) 1 60 / 2 00 08 84
info@schulhaus-mutschelbach.de | www.schulhaus-mutschelbach.de

Liebevoll restaurierte Fewo in historischem Schulgebäude (erbaut 1806). Auf geräumigen 60qm (EG) erwarten Sie ein helles Wohnzimmer mit Schlafcouch, eine voll ausgestattete Küche mit Essecke, ein gemütliches Schlafzimmer mit Doppelbett, separates WC, sowie ein großes Wohlfühlbad mit Dusche und Badewanne. Besichtigung der Dudelsackwerkstatt nach Absprache gerne möglich. Weitere Infos u. Bilder auf unserer Homepage (s.o.)

1x Fewo | 60 qm | 2-4 Pers. | ab 60 €



MARXZELL

Gemeinde Marxzell
Karlsruher Str. 2
76359 Marxzell

Tel. +49 7248 9147-0
Fax +49 7248 9147-25

gemeinde@marxzell.de
www.marxzell.de

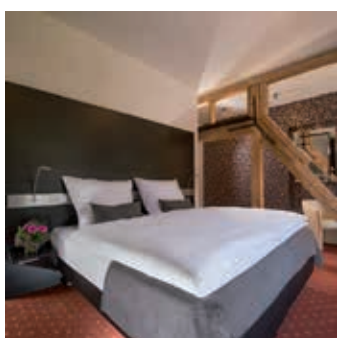

LANDGASTHOF KÖNIG VON PREUSSEN

Landgasthof König von Preussen GmbH | Klosterstraße 8 | 76359 Marxzell
Tel. +49 (0) 72 48 / 16 17 | Fax +49 (0) 72 48 / 41 30
buchung@koenig-von-preussen.com | www.koenig-von-preussen.eu

Inmitten des wunderschönen Albts, begrüßt Sie herzlichst der Familienlandgasthof König von Preussen. Im unweit entfernten Kurort Bad Herrenalb können Sie unter anderem Thermalbäder, Golfplätze oder einmalige Wanderwege und historische Aussichtspunkte entdecken und besuchen. Unsere Küchen- und Servicebrigade verwöhnt sie mit regionalen und mit saisonalen Gerichten. In unseren rustikalen Hotelzimmern können Sie sich im schönsten Mittelgebirge Deutschlands, dem Schwarzwald, erholen.

22 Betten gesamt
1 Person ab 70 € p.P./ÜN, inkl. Frühstück
2 Personen ab 45 € p.P./ÜN, inkl. Frühstück





GÄSTEHAUS WIESENHOF

Thomas und Maike Brieden | Wiesenhof 1 | 76359 Marxzell
 Tel. +49 (0)72 48/10 13
 gaestehaus.wiesenhof@gmail.com | www.gaestehaus-wiesenhof.de

Unser Gästehaus mit 8 liebevoll eingerichteten Zimmern liegt in einer idyllischen Landschaft, neben dem bekannten Islandpferde-Gestüt **Der Wiesenhof**. Im Restaurant verbreitet das Kaminfeuer im Winter Wohlfühlatmosphäre, im Sommer laden die beiden Terrassen (mit großem Spielplatz) zum Verweilen ein. Unsere Küche bietet regionale Klassiker, saisonale Gerichte und hausgemachten Kuchen. Wer Feste oder Seminare plant, findet Platz im modern ausgestatteten Saal.

19 Betten gesamt

♀ ab 40 € p.P./ÜN
 ♂♂ ab 30 € p.P./ÜN



FERIENWOHNUNG LA LUNA

Familie Lober | Schöllbronner Straße 1 | 76359 Marxzell
 Tel. +49 (0)72 48/92 72 92
 info@ferienwohnung-laluna.de

Die 120qm große Ferienwohnung mit Südbalkon wurde 2015 renoviert und liebevoll eingerichtet. Es gibt Platz für bis zu 7 Personen. Es gibt 2 Schlafzimmer (1 Doppelbett und 1 Doppelbett mit Einzelbett) und eine Ausziehcouch im Wohnzimmer. Für Kinder bis 3 Jahre steht ein Kindergitterbett und ein Hochstuhl zur Verfügung. Komplett eingerichtete Küche. Bad mit Dusche, Badewanne, WC und Gäste WC. Handtücher und Bettwäsche inkl. Geräumiges Wohnzimmer mit gemütlicher Wohnlandschaft.

1x Fewo | 120 qm | 1–7 Pers. | ab 57 €

Haustiere auf Anfrage



STRAUBENHARDT

Rathaus Conweiler
 Herrenalber Straße 18
 75334 Straubenhardt

Tel. + 49 7082 9486-28
 Fax +49 7082 9486-41

info@straubenhardt.de
 www.straubenhardt.de



SILENCE LANDHOTEL ADLERHOF F***

Thomas Wolfinger | Mönchstraße 14 | 75334 Straubenhardt
 Tel. +49 (0)7082/923 40 | Fax +49 (0)7082/923 41 30
 info@adlerhof.de | www.adlerhof.de

Umgeben von Tannen in großer Parklandschaft mit unvergesslichem Panoramablick liegt der Adlerhof auf einer lieblichen Anhöhe. 32 Betten (EZ, DZ, Familienzimmer) zeitgemäße Ausstattung inkl. Föhn, Kosmetikspiegel, Handtuchwärmer, SAT-TV, WLAN kostenlos, Frühstücksbuffet, kleiner Tagungsraum bis 15 Personen, E-Bike Verleih, Segelflug, Nordicwalking laufen im schönen Wald in herrlicher Natur.

32 Betten gesamt

♀ ab 89 € p.P./ÜN, inkl. Frühstück
 ♂♂ ab 55.50 € p.P./ÜN, inkl. Frühstück

HP 20 €



HAUS BÄRBEL

Birgit Stanzl | Rotestraße 23/1 | 75334 Straubenhardt
 Tel. +49 (0)7082/408 46
 info@fewo-baerbel.de | www.fewo-baerbel.de

Erleben Sie Ihre Urlaubstage in unserem liebevoll eingerichteten 80 qm großen ruhigen Ferienhaus mit separatem Eingang. Hier können Sie nach einem schönen Urlaubstag die Seele baumeln lassen und entspannen. Bis zu 5 Erwachsene finden hier reichlich Platz. Große helle Küche, gemütliches Wohn-/Esszimmer, 2 Schlafzimmer, großes helles Bad. Auch Ihre Haustiere werden sich bei uns wohlfühlen. Kleiner Balkon zur Südseite. Das Haus befindet sich in einer verkehrsberuhigten Straße.

1x Fewo | 80 qm | 1–5 Pers. | ab 40 €





HAUS FELGER

Liselotte Felger | Rainstraße 11 | 75334 Straubenhardt
Tel. +49 (0) 70 82 / 88 37 | Fax +49 (0) 70 82 / 2 08 72
liselotte.felger@t-online.de

Herzlich Willkommen im Nordschwarzwald. Hier gibt es so viel zu entdecken. Neben jeder Menge Ausflugs- und Wandervorschläge finden Sie bei uns ruhigen Schlaf sowie alles, was zu einem angenehmen Aufenthalt gehört. Wir haben einen großen, gepflegten Garten mit Terrasse, überdachtem Sitzplatz am Teich sowie ein Zwergenhaus für die kleinen Gäste. Im Preis enthalten sind Bettwäsche, Handtücher, Sat-TV, Parkplatz, Restaurant, Cafe und Einkaufszentrum in der Nähe.

1x Fewo	50 qm	2-3 Pers.	ab 38 €
1x Fewo	70 qm	2-5 Pers.	ab 40 €



FERIENWOHNUNG IM SCHÖNSTEN WIESENGRUNDE

Thomas Viehweg | Schwanner Straße 25 | 75334 Straubenhardt
Tel. +49 (0) 70 82 / 9 41 80 90
tviehweg29@gmail.com | www.ferienwohnung-in-straubenhardt.de

Genießen Sie Ihren Urlaub in unserer hellen, 2014 renovierten Ferienwohnung im schönsten Wiesengrunde mit Blick auf unseren Garten und den kleinen Streichelzoo. Die Wohnung verfügt über eine moderne Inneneinrichtung. In der Umgebung finden Sie vielfältige Freizeitangebote, welche für Entspannung und Abwechslung sorgen sowie mehrere schnell erreichbare Einkaufsangebote.

1x Fewo	70 qm	1-4 Pers.	ab 55 €
---------	-------	-----------	---------



BIOLANDHOF REISER

Elke Reiser | Bannholzstraße 100 | 75334 Straubenhardt
Tel. +49 (0) 70 82 / 86 03 | Fax +49 (0) 70 82 / 7 92 25 93
ho.reiser@t-online.de | www.biobauernmarkt.de

Die neu erbauten Ferienwohnungen sind auf unserem wunderschön gelegenen Biolandbauernhof mit toller Aussicht sowie Rad- bzw. Wanderwegen direkt ab Hof. Ein großer Teich mit Steg und Fischen gehört ebenso zum Hof wie unsere Tiere und unser Backhaus, wo einmal wöchentlich Holzofenbrot gebacken wird. Genießen Sie abseits von Hektik und Straßenlärm die idyllische Ruhe direkt am Waldrand. Die Nutzung des 50 m² großen Seminarraums mit Beamer und Großbildleinwand, ist ebenfalls möglich.

1x Fewo	45,27 qm	1-3 Pers.	ab 35 €
1x Fewo	48,91 qm	1-5 Pers.	ab 39 €



WALDBRONN

Tourist Information im
Service-Center der Alitherme
Bergstraße 30
76337 Waldbronn

Tel. +49 7243 5657-0
Fax +49 7243 5657-58

kontakt@kv-waldbronn.de
www.waldbronn-tourismus.de



SCHWITZERS HOTEL AM PARK ★★★★★

Schwitzers Hotel am Park GmbH | Etzenroter Straße 4 | 76337 Waldbronn
Tel. +49 (0) 72 43 / 3 54 85 0
info@schwitzers-hotel-am-park.com | schwitzers-hotel-am-park.com

Ein 2014 neu eröffnetes Hotel mit viel Charme, Stil und Modernität zum Wohlfühlen als eine der beliebtesten Hoteladressen im Nordschwarzwald. Restaurant der Spitzenklasse, samt Weinkeller, das mit einem Michelin-Stern ausgezeichnet und zur Gault Millau Entdeckung des Jahres 2015 gekürt wurde. 2016 eröffnete im Nachbargebäude die Schwitzer's Brasserie & Lounge mit einem modernen Gastronomiekonzept. Eine ganz besondere Adresse für Genießer, Hochzeiten und Tagungen.

☺☺ ab 87.50 € p.P./ÜN, inkl. Frühstück



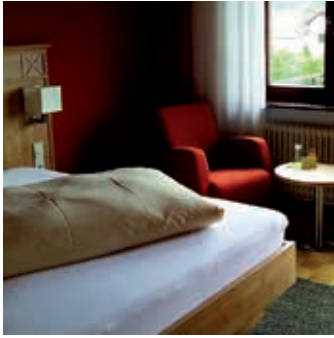

HOTEL KRONE ★★★

Armin Rau | Kronenstraße 12 | 76337 Waldbronn
 Tel. +49 (0) 72 43 / 56 45 50 | Fax +49 (0) 72 43 / 56 45 30
 info@hotelkrone-waldbronn.de | www.hotelkrone-waldbronn.de

Die Krone wird seit 3 Generationen mit traditioneller Gastlichkeit geführt. In ruhiger und dennoch zentraler Lage als Ausgangspunkt: 5 Min. Fußweg zur S11 nach Karlsruhe HBF. Die Albtherme und der Kurpark sind bequem zu Fuß erreichbar. Unser Haus ist komplett mit W-Lan Hotspots ausgestattet. Das Hotel mit 15 neu ausgestatteten Zimmern, teilw. mit Balkon und herrlichem Ausblick zum Garten, bietet einen angenehmen Aufenthalt. Natürlich finden Sie ein gut geführtes Restaurant in unserem Hause vor.

28 Betten gesamt

- 1 Person ab 68-85 € p.P./ÜN, inkl. Frühstück
- 2 Personen ab 50-55 € p.P./ÜN, inkl. Frühstück
- 3 Personen ab 40 € p.P./ÜN, inkl. Frühstück



LA CIGOGNE ★★★

Richard Kientzel | Ettlingerstraße 97 | 76337 Waldbronn
 Tel. +49 (0) 72 43 / 56 52 - 0 | Fax +49 (0) 72 43 / 56 52 - 56
 info@la-cigogne.de | www.la-cigogne.de

Unsere Gasträume sind im rustikalen Stil eingerichtet. Wir bieten Ihnen kulinarische Genüsse aus der badisch-elsässischen Küche, dazu haben wir eine große Auswahl an deutschen und französischen Weinen. Ob zu gesellschaftlichen Anlässen, zu privaten Zusammenkünften oder Feiern, einem stilvollen Abend zu zweit oder einfach zu Ihrer persönlichen Freude - für jeden Anlass bieten wir Ihnen den passenden Rahmen. Zusätzlich zu unserem Restaurant haben wir zwei Nebenräume.

18 Betten gesamt

- 1 Person ab 80 € p.P./ÜN, inkl. Frühstück
- 2 Personen ab 56.50 € p.P./ÜN, inkl. Frühstück
- 3 Personen ab 43.30 € p.P./ÜN, inkl. Frühstück

HP 18 €



HOTEL-RESTAURANT WEINHAUS STEPPE ★★★

Susanne Rupp | Neubrunnschlag 18 | 76337 Waldbronn
 Tel. +49 (0) 72 43 / 56 56 - 0 | Fax +49 (0) 72 43 / 56 56 56
 hotel@weinhaus-steppe.de | www.weinhaus-steppe.de

Genießen Sie in unserem 3***-Hotel die wunderbare Waldrandlage mit bester Verkehrsanbindung. Bei uns vereinen sich Moderne mit Gemütlichkeit. Die rustikale Weinstube ist der gesellige Mittelpunkt. Heimelige Stübchen, moderne Bar und der mediterrane Innenhof laden zum Verweilen ein. Unser Hotel ist vom Guide Michelin und Varta empfohlen. Moderne Tagungsräume, Suiten u. Komfortzimmer mit tägl. freiem Eintritt in die Waldbronner "Albtherme" runden unser Angebot ab.

- 1 Person ab 79 € p.P./ÜN, inkl. Frühstück
- 2 Personen ab 54 € p.P./ÜN, inkl. Frühstück
- 3 Personen ab 45 € p.P./ÜN, inkl. Frühstück

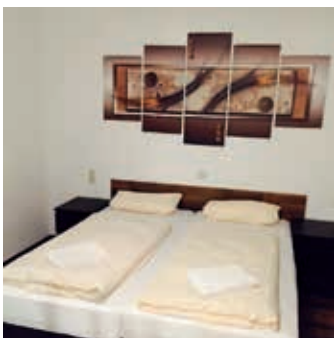

HOTEL ENGEL

Dieter und Michaela Denninger GbR | Pforzheimer Straße 66 | 76337 Waldbronn
 Tel. +49 (0) 72 43 / 53 28 - 10 | Fax +49 (0) 72 43 / 53 28 11
 hotel-engel@gmx.net | www.hotel-engel.net/

In 2015 neu eröffnetes und familiär geführtes Hotel im Herzen des idyllischen Kurortes Reichenbach. Wir verfügen über mehrere Einzel-, Doppel-, Drei- und Vierbett-Zimmer. Unser Frühstücksraum wurde 2016 fertig gestellt, genießen Sie Gebäck, Kaffee und den Duft von Speck oder Eiern.

- 1 Person ab 68 € p.P./ÜN, inkl. Frühstück
- 2 Personen ab 45.50 € p.P./ÜN, inkl. Frühstück
- 3 Personen ab 35 € p.P./ÜN, inkl. Frühstück
- 4 Personen ab 32 € p.P./ÜN, inkl. Frühstück



FERIENWOHNUNG MÜLLER F★★★★

Theo Müller | Schauinsland-Straße 26 | 76337 Waldbronn
 Tel. +49 (0) 72 43 / 6 15 74

Unser Haus liegt in Waldbronn, im Ortsteil Reichenbach, in einem Wohngebiet abseits von Haupt- und Durchgangsstraßen in ruhiger Lage, Nähe Wald und Bahnstation. Unsere Ferienwohnung ist mit 85 qm eine geräumige Wohnung, mit einem Wohnzimmer, Balkon, einer komplett eingerichteten Küche, zwei Schlafzimmer, Bad/ Dusche/ WC, sowie einem sep. WC ausgestattet. Im Ort befindet sich ein Freibad, Thermalbad, eine Minigolfanlage, 2 Tennishallen, Eislaufhalle (Winter), Kurklinik und Kurpark.

1x Fewo | 85 qm | 2 Pers. | ab 47 €

Aufpreis 3. und 4. Person 8,- € p.P.



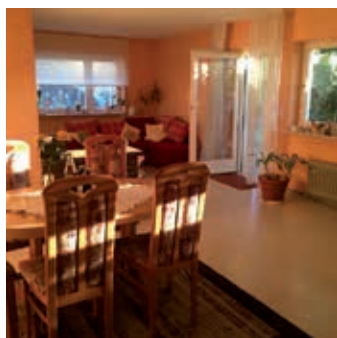

FERIENWOHNUNG AM ALTFELD

Klaus-Dieter Ziegler | Altfeld Straße 4 | 76337 Waldbronn
 Tel. +49 (0) 72 43 / 65 26 64
 linder.ziegler@web.de

Schöne 3-Zimmer Whg. in ruhiger, dennoch zentraler Lage im idyllischen Teilort Waldbronn/Etzenrot. Unsere FeWo ist mit 71qm eine geräumige Wohnung, mit Wohn-/Esszimmer, (Doppelbettcouch), Terrasse, Schlafzimmer, komplett eing. Küche, Bad, Dusche, WC, Kabel-TV, W-LAN u.v.m. für max. 4 Personen. Waschmaschine & Trockner gegen Aufpreis nutzbar. Stellplatz am Haus, gute Bus- und Bahnverbindungen sowie Einkaufsmöglichkeiten in der Nähe. Auch an Geschäftsleute langfristig vermietbar.

1x Fewo | 71 qm | 2-4 Pers. | ab 55 €



FERIENWOHNUNG VERONIKA

Veronika Schell | Heidelberger Straße 4 | 76337 Waldbronn
 Tel. +49 (0) 72 43 / 6 82 59 | Fax +49 (0) 72 43 / 6 52 98 61
 rolfschell@gmx.de

Hier fühlen Sie sich wohl. Appartement mit 2 Zimmern, allergikergerecht, ca. 40 qm, ruhige Lage. TV, Internet, Herd mit Backofen, Mikrowelle, Kaffeemaschine, Kühlschrank, Dusche und WC. Kostenlos stehen Duschgel, Shampoo, etc. zur Benutzung zur Verfügung. Wohnzimmer mit Schlafcouch + Schlafsofa. Schlafzimmer mit Doppelbett. Auto nicht notwendig. Fußweg 10 Min zur Straßenbahn, Einkaufszentrum, zur Therme und Freibad.

1x Fewo | 40 qm | 1-5 Pers. | ab 45/50 €

Bei längeren Aufenthalten Preis-anfrage. Nach Absprache auch als Einzelzimmer mietbar.



SinnesErlebnisse garantiert!

AbendZauber | AquaHealing | SaunaGenuss

**Siebentäler Therme
 Bad Herrenalb
 Schwarzwald**

Öffnungszeiten Mineraltherme:

Mo.: 09.00 – 19.00 Uhr

Di. – So.: 09.00 – 22.00 Uhr

Klangbaden ab 18.00 Uhr

Öffnungszeiten WellnessWelt:

Di. – Fr.: 13.00 – 22.00 Uhr

Do.: Damensauna 13.00 – 17.30 Uhr
 (außer an Feiertagen)

Sa., So. und Feiertag: 09.00 – 22.00 Uhr

Siebentäler Therme | Schweizer Wiese 9
 76332 Bad Herrenalb | Tel.: 07083/9259-0
 www.siebentaelertherme.de

GASTRONOMIETIPPS

BAD HERRENALB



ANDI'S SPÄTZLESTUBE

Andreas Reichle
Ettlinger Straße 18/1, 76332 Bad Herrenalb, Telefon +49 7083 526565
spaetzlestube@t-online.de, www.spaetzlestube.de

Ein Spezialitäten-Restaurant der besonderen Art. Genießen Sie kreative Spätzlegerichte im gemütlichen und liebevollen Ambiente beim „Meister am Spätzle Brett“ und Erfinder des „Ergonomischen Spätzlebretts.“ Außerdem sind Zeitzeugen von Spätzlemaschinen zu bestaunen. Für Spätzle-Fans ein absolutes Muss!

ÖFFNUNGSZEITEN: Di – So von 11.30 – 14.00 Uhr und 17.00 – 21.30 Uhr
Montag Ruhetag



LA VITA EISCAFÉ

Barbara Russo
Am Sägwäsenplatz 1, 76332 Bad Herrenalb
Telefon +49 7083 4096, Fax +49 7083 4096, www.lavita-eiscafe.de

Inh. Barbara Russo, seit 25 Jahren! Gemütliches, liebevoll eingerichtetes Eiscafé mit Außen- sowie Dachterrasse. Nach nur 3 Gehminuten durch die Fußgängerzone hinter dem Rathaus; Bei der Herstellung unserer Produkte wird großer Wert auf handwerkliche Produktion und sorgfältige Auswahl frischer und naturbelassener Rohstoffe gelegt. Das kennzeichnet den feinen Geschmack unserer Eissorten!

ÖFFNUNGSZEITEN: Mai – September von 11.00 – 22.00 Uhr
Oktober, März, April von 12.00 – 20.00 Uhr
November – Februar Betriebsruhe



HOTEL-RESTAURANT-VINOTHEK LAMM

Karl Schwemmler
Mönchstraße 31, 76332 Bad Herrenalb, Telefon +49 7083 92440
schwemmler@lamm-rotensol.de, www.lamm-rotensol.de

Genießen Sie regionale Klassiker und typisch badisch schwäbische Spezialitäten aus dem Nordschwarzwald, aber auch gehobene Gourmetküche mit saisonalen Menüs für Feinschmecker in unseren gemütlichen Stuben. Lassen Sie sich von unserer heimeligen Atmosphäre verzaubern und genießen Sie gemütliche Stunden bei Mittag- und Abendessen. Wir verwöhnen Sie außerdem gerne mit unseren edlen Tropfen aus unserem rustikalen Weinkeller.

ÖFFNUNGSZEITEN: Di – So von 12.00 – 14.00 Uhr und 18.00 – 21.00 Uhr
Betriebsferien in der Faschingswoche sowie 23./24. Dez.
Montag Ruhetag



CAFE SCHUBERT

Café Konditorei Schubert
Ettlinger Straße 16, 76332 Bad Herrenalb
info@cafe-schubert.com, www.cafe-schubert.com

Willkommen im Reich der süßen Genüsse. 30 Kuchenvarianten, eigene Pralinen- u. Schokoladenkreationen und täglich frisch gebackenes Brot und Brötchen warten auf Sie. Das gesamte Sortiment kann mit nach Hause genommen werden. Täglich wechselnder Mittagstisch von 12.00 bis 14.00 Uhr.

ÖFFNUNGSZEITEN: Dienstag – Freitag von 10.00 – 18.00 Uhr
Samstag, Sonntag und Feiertage von 8.00 – 18.00 Uhr
Montag Ruhetag



WALDCAFE SCHUMACHER

Schumacher GbR, Renate und Vera Schumacher
Calwer Straße 27, 76323 Bad Herrenalb-Neusatz
Telefon +49 7083 92550, Waldcafe.schumacher@t-online.de

Wir bieten gutbürgerliche frische Küche mit regionalen Gerichten, saisonalen Spezialitäten und feinen Dessert's. Sonn-, und Feiertags großes Salatbuffet. Unsere großzügigen Räumlichkeiten bieten Platz für große und kleine Festlichkeiten. Für Einkehr und Geselligkeit reservieren wir gerne einen Termin für Sie. Die Kuchen und Torten sind aus eigener Produktion, aus frischen Zutaten. Nicht nur im Sommer ein Genuss auf unserer Terrasse.

ÖFFNUNGSZEITEN: Sa – Mi von 11.30 – 18.00 Uhr
Abendveranstaltungen nach Absprache möglich
Donnerstag und Freitag Ruhetag – nicht an Feiertagen



VILLA LINA RESTAURANT

VILLA LINA Restaurant
Weg zur Schanz 1, 76332 Bad Herrenalb,
Telefon +49 162 6192947, info@villalina.de, www.villalina.de

Genießen Sie in der gemütlichen Atmosphäre der Villa Lina unsere regionalen, aber auch internationalen Köstlichkeiten. Wir freuen uns, Sie in der Villa Lina begrüßen zu dürfen. Gerne auch für kleinere Gruppen. Exklusiv können Sie die Villa Lina ab 40 – 120 Personen reservieren.

ÖFFNUNGSZEITEN: Dienstag ab 17.00 Uhr – Tapasabend
Donnerstag – Samstag ab 17.00 Uhr, Sonntag ab 11.30 Uhr
Ausnahme bei geschlossenen Veranstaltungen



CAFÉ-RESTAURANT WALDSCHLÖSSCHEN

Wolfgang Waidner
Im Wiesengrund 7, 76332 Bad Herrenalb, Telefon +49 7083 2396,
Fax +49 7083 51877, info@waldschloesschen.net, www.waldschloesschen.net

Lassen Sie sich verwöhnen von unserer bekannt guten Küche. Regionale Spezialitäten, Schwarzwaldforellen, etc. Dazu ein freundlicher und zuvorkommender Service. Zum Nachmittagskaffee können Sie aus einer Vielzahl an köstlichen Leckereien auswählen. Bei schönem Wetter lädt die sonnige Gartenterrasse zum Verweilen ein.

ÖFFNUNGSZEITEN: Mo – Mi und Fr – So von 08.00 – 22.00 Uhr
Warme Küche von 12.00 – 14.00 Uhr und 17.30 – 20.30 Uhr
Donnerstags Ruhetag, an Feiertagen geöffnet



LANDGASTHOF „ZUR SPECHTSCHMIEDE“

Aggi Greissinger und Nadine Trost
 Steudingerweg 14, 76332 Bad Herrenalb
 Telefon +49 7083 9327550, www.spechtschmiede.de

In gemütlichem urigem Hüttenflair genießen Sie in der „Spechtschmiede“ aus bayrisch-schwäbischer Küche eine reichhaltige Speisekarte. Hausgemachte Maultaschen, Zwiebelrostbraten in vielen Variationen sowie einfache Brotzeiten und bayrische Nachtische wie Zwetschgen- oder Marillenknödel. Im Winter am Holzofen und im Sommer auf der Terrasse oder im Biergarten schauen Sie auf eines der schönsten Täler des Schwarzwaldes.

ÖFFNUNGSZEITEN: Mi – Mo von 12.00 – 20.00 Uhr, Durchgehend warme Küche
 Dienstag Ruhetag

DOBEL



GASTHOF „ZUR LINDE“

Armin Ruff
 Hauptstraße 19, 75335 Dobel, Telefon +49 7083 8873
ruff@linde-dobel.de, www.linde-dobel.de

Probieren Sie unsere täglich wechselnde Karte mit original schwäbischen Spezialitäten, hausgemachten Salaten oder deftigen Köstlichkeiten aus der Pfanne. Alle unsere Speisen werden täglich von unserem Küchenchef aus ausgewählten Zutaten zubereitet und mit schwäbischem Charme serviert.

ÖFFNUNGSZEITEN: Warme Küche Mo – Mi, Fr, Sa von 11.30 – 14.00 Uhr und
 17.00 – 20.30 Uhr, Sonn- und Feiertag durchgehend
 Donnerstag Ruhetag

ETTLINGEN

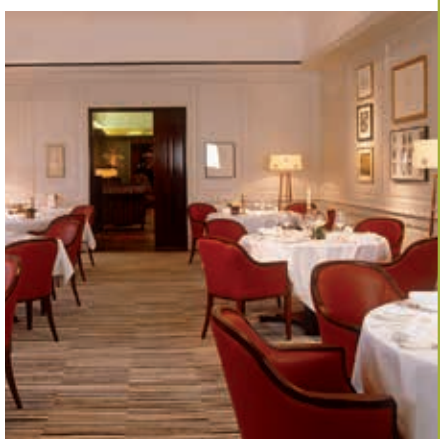

RESTAURANT ERBPRINZ

Hotel Erbprinz GmbH
 Rheinstraße 1, 76275 Ettlingen, Telefon +49 7243 3220,
 Fax +49 7243 322322, info@erbprinz.de, www.erbprinz.de

Im Restaurant Erbprinz genießen Sie das große kulinarische Erlebnis! „Das Produkt steht dominant im Vordergrund und bestimmt, was ich daraus mache“, sagt Küchenchef Ralph Knebel, dessen Küche im Guide Michelin mit dem begehrten Stern gewürdigt wird.

ÖFFNUNGSZEITEN: Mi – Sa von 18.00 – 22.00 Uhr
 Sonntag, Montag und Dienstag Ruhetag





MARKGRAFEN-KELLER

Kirchenplatz 4, 76275 Ettlingen, Telefon 07243 77365
 info@markgrafen-keller.de, www.markgrafen-keller.de

Herzlich Willkommen... im Hause badischer Gastlichkeit. Gegenüber der prächtigen Barockfassade von St. Martin befindet sich im historischen Fachwerkhaus mit der Jahreszahl 1587 das weit über die Ettlinger Stadtgrenzen hinaus bekannte Restaurant Markgrafen-Keller. Den Gast erwarten das Idyll und die Ruhe eines kulinarischen Refugiums, das ausgesprochen einladend wirkt.

ÖFFNUNGSZEITEN: Mittwoch bis Sonntag von 11.30 – 14.30 Uhr
 und ab 17.30 Uhr
 Montag und Dienstag Ruhetag



WATT'S BRASSERIE

Hettel Hotelbetriebe GmbH & Co. KG
 Pforzheimerstraße 67, 76275 Ettlingen, Telefon +49 7243 7142000,
 Fax +49 7243 7141666, info@watts.de, www.watts.de

Die Watt's Brasserie & Cocktailbar im historischen Herrenhaus bietet eine Cross-over Küche mit mediterranen Touch in unverwechselbaren Räumlichkeiten. Im Sommer Biergarten mit Grill.

ÖFFNUNGSZEITEN: Mo – Fr von 11.30 – 14.30 Uhr und 17.00 – 23.00 Uhr
 Sa 17.00 – 23.00 Uhr, So von 11.00 – 22.30 Uhr durchgehend
 Sonntags Brunch von 11.00 – 14.30 Uhr

KARLSBAD



WALDGASTSTÄTTE SCHÜTZENHAUS

Josef Dirscherl
 Am Sportplatz 2, 76307 Karlsbad
 Telefon +49 7248 450156

Gepflegte Gastlichkeit in gemütlicher Atmosphäre. Die Waldgaststätte liegt umgeben von Wald auf einer Anhöhe über dem Ortsteil Ittersbach von Karlsbad. In den Sommermonaten lädt unsere beschauliche Sonnenterrasse, fernab von Straßenlärm, gern zum Verweilen ein. Dies gilt für Wanderer, Radler und Spaziergänger gleichermaßen. Wir bieten: Badische und Bayrische Küche – Wildgerichte – saisonale Gerichte.

ÖFFNUNGSZEITEN: Di und Fr ab 16.00 Uhr; Warme Küche von 16.00 – 22.00 Uhr
 Warme Küche Sa von 11.30 – 21.00 Uhr und So von 11.30 – 20.30 Uhr; Montag, Mittwoch und Donnerstag Ruhetag

MARXZELL



LANDGASTHOF KÖNIG VON PREUSSEN GMBH

René und Roy Rath
Klosterstraße 10, 76359 Marxzell-Frauenalb, Telefon +49 7248 1617
info@koenig-von-preussen.com, www.koenig-von-preussen.com

Feine Küche am Rande des Schwarzwaldes
Seit Januar 2011 verwöhnt Roy Rath die Gäste des „König von Preussen“ mit regional geprägten Gerichten in den verschiedensten Variationen. Das unverzichtbare Güte Merkmal „Frische“ mit kurzen Wegen einhergeht, ist es naheliegend, dass die bevorzugten Einkaufsquellen in der Region beheimatet sind. Frisches Wild oder Spargel aus der Region gehört zur Selbstverständlichkeit.

ÖFFNUNGSZEITEN: Täglich von 11.30 – 21.00 Uhr
(Zwischen 15.00 und 18.00 Uhr reduzierte Karte)



GÄSTEHAUS WIESENHOF

Thomas und Maike Brieden
Wiesenhof 1, 76359 Marxzell, Telefon +49 7248 1013
gaestehaus.wiesenhof@gmail.com, www.gaestehaus-wiesenhof.de

Unser Gästehaus liegt in idyllischer Landschaft, neben dem bekannten Islandpferde-Gestüt Der Wiesenhof. Im Restaurant verbreitet das Kaminfeuer im Winter Wohlfühlatmosphäre, im Sommer laden zwei Terrassen (mit Spielplatz) zum Verweilen ein. Unsere Küche bietet regionale Klassiker, saisonale Gerichte und hausgemachte Kuchen. Für Feste oder Seminare eignet sich bestens der modern ausgestattete Saal.

ÖFFNUNGSZEITEN: Mi – Fr von 12.30 – 22.00 Uhr, Sa von 10.00 – 22.00 Uhr
So- und Feiertags von 10.00 – 20.00 Uhr. Bitte beachten Sie die abw. Küchenöffnungszeiten. Mo und Di Ruhetag

STRAUBENHARDT

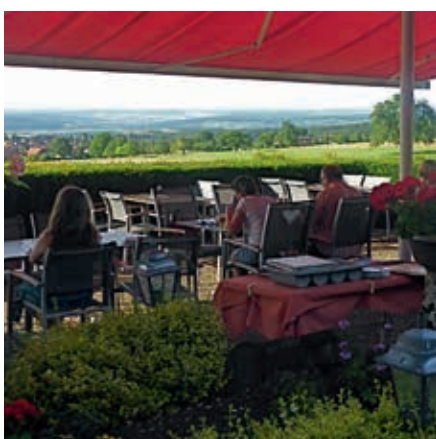

SILENCE LANDHOTEL ADLERHOF

Thomas Wolfinger
Mönchstraße 14, 75334 Straubenhardt, Telefon +49 7082 92340,
Fax +49 7082 9234130, info@adlerhof.de, www.adlerhof.de

Der Adlerhof bewahrt Traditionen, welche die sprichwörtliche Schwarzwälder Gastlichkeit ausmachen. Die verschiedenen behaglichen Restaurants mit heimischen und internationalen Gerichten geben jedem Anlass den richtigen Rahmen. Empfohlene lobenswerte Küche bei Michelin, Varta, Marco-Polo, Aral Schlemmer und Bertelsmann-Guide. Selbstgemachte Kuchen und Torten.

ÖFFNUNGSZEITEN: Di – So von 07.00 – 23.00 Uhr, Küche: von 11.30 – 14.00 Uhr
und 17.30 – 21.30 Uhr, Montag Ruhetag

WALDBRONN



SCHWITZER'S BRASSERIE & LOUNGE

Schwitzer's Brasserie & Lounge
 Etzenroter Straße 2, 76337 Waldbronn, Telefon +49 7243 354850
info@schwitzers-brasserie.com, www.schwitzers-brasserie.com

Direkt neben dem Schwitzer's Hotel am Park erwartet sie ein neues, modernes Gastronomiekonzept. Ausgewählte Speisen wie Quiche Lorraine, regionale Rindersteaks und immer wechselnde Tagesempfehlungen warten auf Sie. Genießen Sie leckere Speisen in gemütlicher Lounge-Atmosphäre auf unserer ganzjährig geöffneten Terrasse.

ÖFFNUNGSZEITEN: Küche: Montag – Sonntag von 11.30 – 21.00 Uhr



HOTEL KRONE

Armin Rau
 Kronenstraße 12, 76337 Waldbronn, Telefon +49 7243 56450
info@hotelkrone-waldbronn.de, www.krone-waldbronn.de

Unser geräumiges Restaurant bietet Ihnen rustikale und gehobene Gerichte, sowohl klassische badische Hausmannskost als auch das passende Menü der gehobenen Küche. Bei schönem Wetter genießen Sie den Blick ins Grüne auf unserer Terrasse. Die Verwendung von frischen Produkten der Region und von Fleischprodukten aus der hauseigenen Metzgerei ist für uns selbstverständlich.

ÖFFNUNGSZEITEN: Mittags: (Di, Do, So) von 11.30 – 14.00 Uhr
 Abends: täglich von 17.30 – 23.00 Uhr
 Mittwoch Ruhetag



WEINHAUS STEPPE

Hotel & Restaurant Weinhaus Steppe
 Neubrunnenschlag 18, 76337 Waldbronn, Telefon +49 7243 5656-0
hotel@weinhaus-steppe.de, www.weinhaus-steppe.de

Die Kombination unserer Räumlichkeiten, mit schmackhafter Kulinarik der Küche und fröhlichem Service geben den Rahmen für einen genussvollen Aufenthalt. Wählen Sie zwischen der gemütlichen Schwarzwaldkammer, den verwinkelten Stübchen, der modernen Hotelbar, dem luftigen Balkon oder der rustikalen Weinstube, die weit über den Landkreis Karlsruhe hinaus bekannt ist.

ÖFFNUNGSZEITEN: Mo, Di, Do, Fr, Sa von 17.00 – 23.00 Uhr
 So von 11.00 – 15.00 Uhr
 Mittwoch Ruhetag

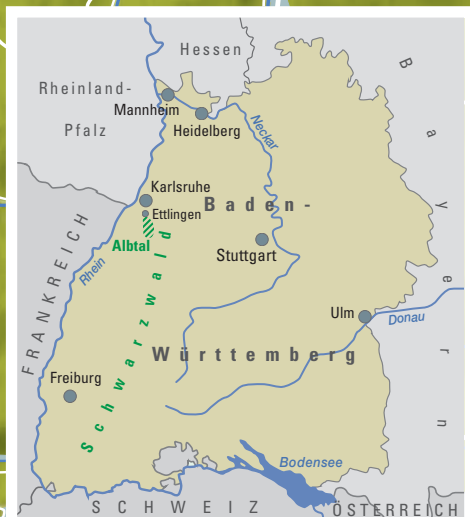

ALBTAL.INFORMATIV

Buchen Sie Ihren Aufenthalt entweder beim Gastgeber oder bei Unterkünften, die online buchbar sind, direkt auf unserer Homepage www.albtal-tourismus.de. Hier erhalten Sie auch alle weiteren Informationen über die Region.

Klassifizierung

Sterne geben Auskunft über die Qualität von Unterkünften in Deutschland. Sie sorgen somit für Transparenz und Produktsicherheit und werden vom Deutschen Tourismusverband und dem DEHOGA vergeben.

Unsere Beherbergungsbetriebe wurden nach diesen Richtlinien klassifiziert. Die Teilnahme an der Klassifizierung ist freiwillig. Eine Nichtteilnahme bedeutet keine Aussage über die Qualität der Beherbergungsbetriebe.

Deutsche Hotelklassifizierung

- * – Unterkunft für einfache Ansprüche
- ** – Unterkunft für mittlere Ansprüche
- *** – Unterkunft für gehobene Ansprüche
- **** – Unterkunft für hohe Ansprüche
- ***** – Unterkunft für höchste Ansprüche

Anreise

Anreise mit der Bahn – das RIT-Schwarzwald-Ticket

Das attraktive Rail-Inclusive-Tours (RIT) Schwarzwald-Ticket ermöglicht Ihnen die bequeme Anreise per Bahn in den Schwarzwald. Einzige Voraussetzung: Sie erhalten die RIT-Fahrkarte nur bei Buchung eines touristischen Angebots im Schwarzwald mit mindesten einer Übernachtung.

Weitere Informationen und Buchung:
Tel. +49 871 4306540
bahnticket@schwarzwald-tourismus.info

Mit Stadtbahn und Bus im Albtal unterwegs

Die Stadtbahnlinie S1/S11 der Albtal Verkehrsgesellschaft (AVG) verbindet die Region und fährt von Karlsruhe bis nach Bad Herrenalb bzw. bis nach Karlsbad. Mit der S31 Karlsruhe – Rastatt gelangen Sie unkompliziert nach Malsch.

Die Klassifizierung für Gästehäuser, Gasthöfe und Pensionen gilt für Beherbergungsbetriebe mit mehr als neun Gästebetten und nicht mehr als 20 Gästezimmern, die keinen Hotelcharakter haben und in deren Betriebsname der Begriff „Hotel“ nicht enthalten sein darf. Zur Unterscheidung von der Hotelklassifizierung sind sie mit einem **G** vor den Sternen gekennzeichnet.

Die Klassifizierung des Deutschen Tourismusverbandes umfasst die Betriebe bis zu neun Betten sowie die Campingplätze. Sie ist ebenfalls über Sterne gekennzeichnet, die Kategorien unterscheiden sich durch folgende Kennzeichnungen vor den Sternen:

- F** – Ferienhäusern und Ferienwohnung
- P** – Privatzimmer
- C** – Campingplätze

Detaillierte Informationen zu den Sternen erhalten Sie auf folgenden Internetseiten

- www.hotelsterne.de
- www.g-klassifizierung.de
- www.deutschertourismusverband.de

Kurtaxe

Bad Herrenalb, Dobel und Waldbronn erheben eine Kurtaxe, um Ihnen einen umfassenden Service zu bieten. Die Preise im Gastgeberanteil verstehen sich ohne Kurtaxe, sofern es nicht anders vermerkt ist. Kurtaxepflichtig sind alle Gäste über 15 bzw. 16 Jahren. Befreiungen sind in den jeweiligen Kurtaxesatzungen geregelt. Informationen hierzu erhalten Sie bei den Kurverwaltungen.



KONUS ermöglicht die kostenlose Nutzung des ÖPNV für Schwarzwaldurlauber. Aktuell gibt es in mehr als 147 Schwarzwälder Ferienorten die KONUS-Gästekarte. Das bedeutet: Mehr als 10.000 Gastgeber überreichen ihren Gästen bei der Ankunft kostenlos ein Freifahrtticket für Busse und Bahnen in der gesamten Ferienregion. Ohne dafür extra zu bezahlen, können Urlauber mit der KONUS-Gästekarte in der 2. Klasse von Pforzheim bis Basel, von Karlsruhe bis Waldshut kreuz und quer durch neun Verkehrsverbünde fahren – beliebig oft während des Urlaubs und gratis. Im Albtal gibt es die KONUS-Gästekarte zurzeit in Bad Herrenalb und Dobel. Ausführliche Informationen zu KONUS unter www.schwarzwald-tourismus.info

Weitere Informationen zur Anreise finden Sie auch unter www.albtal-tourismus.de



GASTAUFNAHME- UND VERMITTLUNGSBEDINGUNGEN

Sehr geehrter Gast,

wir freuen uns über Ihr Interesse an der Buchung einer Unterkunft bei einem Gastgeber im Albtal. Im Falle des Zustandekommens eines Gastaufnahmevertrages werden der Gastgeber und die **Tourismuskommunität Albtal Plus e.V. – nachstehend „TAP“ abgekürzt** – ihre ganze Kraft und Erfahrung einsetzen, um Ihren Aufenthalt so angenehm wie möglich zu gestalten. Hier zu tragen auch klare rechtliche Vereinbarung über Ihre Rechte und Pflichten als Gast und die Rechte und Pflichten ihres Gastgeber bei, die mit Ihnen in Form der nachfolgenden Gastaufnahmebedingungen getroffen werden sollen. Diese Gastaufnahmebedingungen werden, soweit wirksam vereinbart, Inhalt des im Buchungsfall zwischen Ihnen und ihrem Gastgeber zu Stande kommenden Gastaufnahmevertrages. Bitte lesen Sie diese Gastaufnahmebedingungen daher vor einer Buchung sorgfältig durch.

1. Stellung der Tourismuskommunität Albtal Plus e.V.; Geltungsbereich dieser Vertragsbedingungen

1.1. Für Vertragsabschlüsse gilt abhängig vom Zeitpunkt des Vertragsschlusses (aufgrund der zum 01.07.2018 in Kraft tretenden neuen reiserechtlichen Vorschriften bestimmt sich dies entsprechend der gesetzlichen Regelung nach dem Zeitpunkt des Vertragschlusses):

1.2. Für alle Vertragsabschlüsse gilt bei Vertragsabschluss vor dem 01.07.2018:

a) Die TAP ist Betreiber der jeweiligen Internetauftritte bzw. Herausgeber entsprechender Gastgeberverzeichnisse. Soweit die TAP Unterkünfte vermittelt, hat sie zusätzlich die Stellung eines Reisevermittlers. Die TAP ist jedoch in keinem Fall Vertragspartner des im Buchungsfall zu Stande kommenden Gastaufnahmevertrages. Sie haftet daher nicht für die Angaben des Gastgebers zu Preisen und Leistungen, für die Leistungserbringung selbst sowie für Leistungsmängel.

b) Eine etwaige Haftung der TAP aus dem Vermittlungsvertrag und aus gesetzlichen Bestimmungen, insbesondere nach zwingenden Vorschriften über Teledienste und den elektronischen Geschäftsverkehr bleibt hiervon unberührt.

1.3. Für alle Vertragsabschlüsse gilt bei Vertragsabschluss nach dem 30.06.2018:

a) Die TAP ist Betreiber der jeweiligen Internetauftritte bzw. Herausgeber entsprechender Gastgeberverzeichnisse, Kataloge, Flyer oder sonstiger Printmedien und Onlineauftritte, soweit sie dort als Herausgeber/Betreiber ausdrücklich bezeichnet ist.

b) Soweit die TAP eine Zusammenstellung aus Unterkunfts- und eigenen Nebenleistungen der Gastgeber (z.B. Unterkunft nebst Verpflegung) vermittelt und die eigenen Nebenleistungen des Gastgebers keinen erheblichen Anteil am Gesamtwert dieser Leistungszusammenstellung ausmachen und weder ein wesentliches Merkmal dieser Leistungszusammenstellung des Gastgebers oder der TAP selbst darstellen noch als solches beworben werden, hat die TAP lediglich die Stellung eines Vermittlers von Unterkunftsleistungen.

c) Die TAP hat als Vermittler die Stellung eines Anbieters verbundener Reiseleistungen, soweit nach den gesetzlichen Vorschriften des § 651w BGB die Voraussetzungen für ein Angebot verbundener Reiseleistungen der TAP vorliegen.

d) Unbeschadet der Verpflichtungen der TAP als Anbieter verbundener Reiseleistungen (insbesondere Übergabe des gesetzlich vorgesehenen Formblatts und Durchführung der Kundengeldabsicherung im Falle einer Inkassotätigkeit der TAP) und der rechtlichen Folgen bei Nichterfüllung dieser gesetzlichen Verpflichtungen ist die TAP im Falle des Vorliegens der Voraussetzungen nach b) oder c) weder Reisever-

ranstalter noch Vertragspartner des im Buchungsfall zu Stande kommenden Gastaufnahmevertrages. Sie haftet daher nicht für die Angaben des Gastgebers zu Preisen und Leistungen, für die Leistungserbringung selbst sowie für Leistungsmängel. Eine etwaige Haftung der TAP aus dem Vermittlungsvertrag und aus gesetzlichen Bestimmungen, insbesondere nach zwingenden Vorschriften über Teledienste und den elektronischen Geschäftsverkehr bleibt hiervon unberührt.

1.4. Für alle Vertragsabschlüsse gilt unabhängig vom Zeitpunkt des Vertragsschlusses:

Die vorliegenden Geschäftsbedingungen gelten, soweit wirksam vereinbart, für Gastaufnahmeverträge, bei denen Buchungsgrundlagen die von der TAP herausgegebenen Gastgeberverzeichnisse, Kataloge oder Unterkunftsangebote in Internetauftritten sind.

1.5. Den Gastgebern bleibt es vorbehalten, mit dem Gast andere als die vorliegenden Gastaufnahmebedingungen zu vereinbaren oder ergänzende oder abweichende Vereinbarungen zu den vorliegenden Gastaufnahmebedingungen zu treffen.

2. Vertragsschluss

2.1. Für alle Buchungsarten gilt:

a) Grundlage des Angebots des Gastgebers und der Buchung des Gastes sind die Beschreibung der Unterkunft und die ergänzenden Informationen in der Buchungsgrundlage (z.B. Klassifizierungserläuterungen) soweit diese dem Gast bei der Buchung vorliegen.

b) Entsprechend den gesetzlichen Verpflichtung wird der Gast darauf hingewiesen, dass nach den gesetzlichen Vorschriften (§ 312g Abs. 2 Satz 1 Ziff. 9 BGB) bei Gastaufnahmeverträgen, die im Fernabsatz (Briefe, Kataloge, Telefonanrufe, Telekopien, E-Mails, über Mobilfunkdienst versendete Nachrichten (SMS) sowie Rundfunk und Telemedien) abgeschlossen wurden, kein Widerrufsrecht besteht sondern lediglich die gesetzlichen Regelungen über die Nichtanspruchnahme von Mietleistungen (§ 537 BGB) gelten (siehe hierzu auch Ziff. 5. dieser Gastaufnahmebedingungen). Ein Widerrufsrecht besteht jedoch, wenn der Gastaufnahmevertrag außerhalb von Geschäftsräumen geschlossen worden ist, es sei denn, die mündlichen Verhandlungen, auf denen der Vertragsschluss beruht, sind auf vorhergehende Bestellung von Ihnen als Verbraucher geführt worden; im letztgenannten Fall besteht ein Widerrufsrecht ebenfalls nicht.

2.2. Für die Buchung, die **mündlich, telefonisch, schriftlich, per E-Mail oder per Telefax** erfolgt, gilt:

a) Mit der Buchung bietet der Gast dem Gastgeber den Abschluss des Gastaufnahmevertrages **verbindlich** an.

b) Der Vertrag kommt mit dem Zugang der Annahmeerklärung des Gastgebers (Buchungsbestätigung) beim Gast zustande. Sie bedarf keiner Form, so dass **auch mündliche und telefonische Bestätigungen für den Gast und den Gastgeber rechtsverbindlich**

sind. Im Regelfall wird der Gastgeber dem Gast bei mündlich oder telefonisch erfolgten Buchungsbestätigungen zusätzlich eine schriftliche Ausfertigung der Buchungsbestätigung übermitteln. Mündliche oder telefonische Buchungen durch den Gast führen bei entsprechender verbindlicher mündlicher oder telefonischer Bestätigung durch den Gastgeber jedoch **auch dann zum verbindlichen Vertragsabschluss**, wenn dem Gast die entsprechende schriftliche zusätzliche Ausfertigung der Buchungsbestätigung **nicht zugeht.**

c) Unterbreitet der Gastgeber dem Gast auf dessen Wunsch hin ein spezielles Angebot, so liegt darin, abweichend von den vorstehenden Regelungen, **ein verbindliches Vertragsangebot des Gastgebers an den Gast, soweit es sich hierbei nicht um eine unverbindliche Auskunft über verfügbare Unterkunft und Preise handelt.** In diesen Fällen kommt der Vertrag, ohne dass es einer entsprechenden Rückbestätigung durch den Gastgeber bedarf, zu Stande, wenn der Gast dieses Angebot innerhalb einer im Angebot gegebenenfalls genannten Frist ohne Einschränkungen, Änderungen oder Erweiterungen durch ausdrückliche Erklärung, Anzahlung, Restzahlung oder Inanspruchnahme der Unterkunft annimmt.

2.3. Bei Buchungen, **die im Internet erfolgen**, gilt für den Vertragsabschluss:

a) Mit Betätigung des Buttons (der Schaltfläche) **„zahlungspflichtig buchen“** bietet der Gast dem Gastgeber den Abschluss des Gastaufnahmevertrages verbindlich an. Dem Gast wird der Eingang seiner Buchung unverzüglich auf elektronischem Weg bestätigt.

b) Die Übermittlung des Vertragsangebots durch Betätigung des Buttons **„zahlungspflichtig buchen“** **begründet keinen Anspruch des Gastes auf das Zustandekommen eines Gastaufnahmevertrages entsprechend seiner Buchungsangaben.** Der Gastgeber ist vielmehr frei in seiner Entscheidung, das Vertragsangebot des Gastes anzunehmen oder nicht.

c) Der Vertrag kommt durch den **Zugang der Buchungsbestätigung** beim Gast zu Stande.

2.4. Erfolgt die Buchungsbestätigung sofort nach Vornahme der Buchung des Gastes durch Betätigung des Buttons **„zahlungspflichtig buchen“** durch entsprechende Darstellung der Buchungsbestätigung am Bildschirm (**Buchung in Echtzeit**), so kommt der Gastaufnahmevertrag mit Zugang und Darstellung dieser Buchungsbestätigung beim Gast zu Stande. In diesem Fall wird dem Gast die Möglichkeit **zur Speicherung und zum Ausdruck der Buchungsbestätigung** angeboten. Die Verbindlichkeit des Gastaufnahmevertrages ist jedoch nicht davon abhängig, dass der Gast diese Möglichkeiten zur Speicherung oder zum Ausdruck nutzt. Im Regelfall erhält der Gast zusätzlich eine Ausfertigung der Buchungsbestätigung per E-Mail, E-Mail-Anhang, Post oder Fax übermittelt.

Der Zugang einer solchen zusätzlich übermittelten Buchungsbestätigung ist jedoch nicht Voraussetzung für die Rechtsverbindlichkeit des Gastaufnahmevertrages.

3. Preise und Zahlung

3.1. Die in der Buchungsgrundlage (Gastgeberverzeichnis, Angebot des Gastgebers, Internet) angegebenen Preise sind Endpreise und schließen die gesetzliche Mehrwertsteuer und alle Nebenkosten ein, soweit bezüglich der Nebenkosten nichts anders angegeben ist. Gesondert anfallen und ausgewiesen sein können Kurbeitrag/Kurtaxe sowie Entgelte für verbrauchsabhängig abgerechnete Leistungen (z.B. Strom, Gas, Wasser, Kaminholz) und für Wahl- und Zusatzleistungen, die erst vor Ort gebucht oder in Anspruch genommen werden.

3.2. Die Fälligkeit von Anzahlung und Restzahlung richtet sich nach der zwischen dem Gast und dem Gastgeber getroffenen und in der Buchungsbestätigung vermerkten Vereinbarung. Ist eine besondere Vereinbarung nicht getroffen worden, so ist der gesamte Unterkunftspreis einschließlich der Entgelte für Nebenkosten und Zusatzleistungen zum Aufenthaltsende zahlungsfällig und an den Gastgeber zu bezahlen.

3.3. Der Gastgeber kann nach Vertragsabschluss eine Anzahlung von bis zu 20% des Gesamtpreises der Unterkunftsleistungen und gebuchter Zusatzleistungen verlangen, soweit im Einzelfall zur Höhe der Anzahlung nichts anderes vereinbart ist.

3.4. Der Gastgeber kann bei Aufhalten von mehr als 1 Woche nach deren Ablauf die Vergütung für zurückliegende Aufenthaltstage sowie für Zusatzleistungen (z.B. im Unterkunftspreis nicht enthaltene Verpflegungsleistungen, Entnahmen aus der Minibar) abrechnen und zahlungsfällig stellen.

3.5. Zahlungen in Fremdwährungen sind nicht möglich. Kreditkartenzahlungen sind nur möglich, wenn dies vereinbart oder vom Gastgeber allgemein durch Aushang angeboten wird. Zahlungen am Aufenthaltstage sind nicht durch Überweisung möglich.

3.6. Erfolgt durch den Gast eine vereinbarte Anzahlung trotz einer Mahnung des Gastgebers mit angemessener Fristsetzung nicht oder nicht vollständig innerhalb der angegebenen Frist, so ist der Gastgeber, soweit er selbst zur Erbringung der vertraglichen Leistungen bereit und in der Lage ist und soweit kein gesetzliches oder vertragliches Zurückbehaltungsrecht des Gastes besteht, berechtigt, vom Vertrag mit dem Gast zurückzutreten und von ihm Rücktrittskosten gemäß Ziff. 5 dieser Bedingungen zu fordern.

4. An- und Abreise

4.1. Die Anreise des Gastes hat zum vereinbarten Zeitpunkt, ohne besondere Vereinbarung spätestens bis 18:00 Uhr zu erfolgen.

4.2. Für spätere Anreisen gilt:

a) Der Gast ist verpflichtet dem Gastgeber spätestens bis 18:00 Uhr oder zum vereinbarten Anreisetag Mitteilung zu machen, falls er verspätet anreist oder die gebuchte Unterkunft bei mehrtägigen Aufhalten erst an einem Folgetag beziehen will.

b) Erfolgt eine fristgerechte Mitteilung nicht, ist der Gastgeber berechtigt, die Unterkunft anderweitig zu belegen. Für die Zeit der Nichtbelegung gelten die Bestimmungen über den Rücktritt bzw. die Nichtanreise des Gastes in diesem Gastaufnahmevertrag entsprechend.

c) Für Belegungszeiten, in denen der Gast aufgrund verspäteter Anreise die Unterkunft nicht in Anspruch nimmt, gelten die Bestimmungen über den Rücktritt bzw. die Nichtanreise des Gastes in diesem Gastaufnahmevertrag entsprechend. Der Gast hat für solche Belegungszeiten keine Zahlungen an den Gastgeber zu leisten, wenn der Gastgeber vertraglich oder gesetzlich für die Gründe der späteren Ankunft bzw. der Nichtbelegung einzustehen hat.

Die Freimachung der Unterkunft des Gastes hat zum vereinbarten Zeitpunkt, ohne besondere Vereinbarung

spätestens bis 12:00 Uhr des Abreisetages zu erfolgen. Bei nicht fristgemäßer Räumung der Unterkunft kann der Gastgeber eine entsprechende Mehrvergütung verlangen. Die Geltendmachung eines weitergehenden Schadens bleibt dem Gastgeber vorbehalten. Ein Anspruch der Nutzungen der Einrichtungen des Unternehmensebetriebs des Gastgebers nach 12:00 Uhr des Abreisetages besteht nur im Falle eines diesbezüglichen allgemeinen Hinweises des Gastgebers oder einer mit dieser im Einzelfall getroffenen Vereinbarung.

5. Rücktritt und Nichtanreise

5.1. Im Falle des Rücktritts oder der Nichtanreise des Gastes bleibt der Anspruch des Gastgebers auf Bezahlung des vereinbarten Aufenthaltspreises einschließlich des Verpflegungsanteils und der Entgelte für Zusatzleistungen, bestehen. Dies gilt nicht, soweit dem Gast vom Gastgeber im Einzelfall ein kostenloses Rücktrittsrecht eingeräumt wurde und dem Gastgeber die Erklärung des Gastes über die Ausübung dieses kostenlosen Rücktrittsrechts, die keiner bestimmten Form bedarf, fristgerecht zugeht.

5.2. Der Gastgeber hat sich im Rahmen seines gewöhnlichen Geschäftsbetriebes, ohne Verpflichtung zu besonderen Anstrengungen und unter Berücksichtigung des besonderen Charakters der gebuchten Unterkunft (z.B. Nichtraucherzimmer, Familienzimmer) um eine anderweitige Verwendung der Unterkunft zu bemühen.

5.3. Soweit dem Gastgeber für den vom Gast gebuchten Zeitraum eine anderweitige Belegung möglich ist, wird er sich auf seinen Anspruch nach Ziff. 6.1 die Einnahmen aus einer solchen anderweitigen Belegung, soweit eine solche nicht möglich ist, ersparte Aufwendungen anrechnen lassen.

5.4. Nach den von der Rechtsprechung anerkannten Prozentsätzen für die Bemessung ersparter Aufwendungen, ist der Gast verpflichtet, unter Berücksichtigung gegebenenfalls nach Ziff. 5.3 anzurechnender Beträge an den Gastgeber die folgenden Beträge zu bezahlen, jeweils bezogen auf den gesamten Preis der Unterkunftsleistungen (einschließlich aller Nebenkosten), jedoch ohne Berücksichtigung von Kurbeiträgen:

Bei Ferienwohnungen/Unterkünften

- ohne Verpflegung	90%
- Bei Übernachtung/Frühstück	80%
- Bei Halbpension	70%
- Bei Vollpension	60%

5.5. Es bleibt dem Gast ausdrücklich vorbehalten, dem Gastgeber nachzuweisen, dass die ersparten Aufwendungen wesentlich höher sind, als die vorstehend berücksichtigten Abzüge, bzw. dass eine anderweitige Verwendung der Unterkunftsleistungen oder sonstigen Leistungen stattgefunden hat. Im Falle eines solchen Nachweises ist der Gast nur verpflichtet, den entsprechend geringeren Betrag zu bezahlen.

5.6. Dem Gast wird der Abschluss einer Reiserücktrittskostenversicherung dringend empfohlen.

5.7. Die Rücktrittserklärung ist bei allen Buchungen direkt an den Gastgeber zu richten und sollte im Interesse des Gastes in Textform erfolgen.

6. Pflichten des Gastes; Kündigung durch den Gast

6.1. Der Gast ist verpflichtet, eine Hausordnung oder Hofordnung, die ihm bekannt gegeben wurde oder für die aufgrund entsprechender Hinweise eine zumutbare Möglichkeit der Kenntnisnahme bestand, zu beachten.

6.2. Der Gast ist verpflichtet, dem Gastgeber auftretende Mängel und Störungen unverzüglich anzuzeigen und Abhilfe zu verlangen. Unterbleibt diese Mängelanzeige des Gastes schuldhaft, können Ansprüche des Gastes an den Gastgeber ganz oder teilweise entfallen.

6.3. Der Gast kann den Vertrag nur bei erheblichen Mängeln oder Störungen kündigen. Der Gast hat dem Gastgeber zuvor im Rahmen der Mängelanzeige eine angemessene Frist zur Abhilfe zu setzen, es sei denn, dass die Abhilfe unmöglich ist, vom Gastgeber ver-

weigert wird oder die sofortige Kündigung durch ein besonderes, dem Gastgeber erkennbares Interesse des Gastes sachlich gerechtfertigt ist oder dem Gast aus solchen Gründen die Fortsetzung des Aufenthalts objektiv unzumutbar ist.

7. Haftungsbeschränkung

7.1. Die Haftung des Gastgebers aus dem Gastaufnahmevertrag nach § 536a BGB für Schäden, die nicht aus der Verletzung des Lebens, des Körpers oder der Gesundheit resultieren, ist ausgeschlossen, soweit sie nicht auf einer vorsätzlichen oder grob fahrlässigen Pflichtverletzung des Gastgebers oder eines der gesetzlichen Vertreter oder Erfüllungsgehilfen des Gastgebers beruht.

7.2. Die eventuelle Gastwirtschuldhaftung des Gastgebers für eingebrachte Sachen gemäß §§ 701 ff. BGB bleibt durch diese Regelung unberührt.

7.3. Der Gastgeber haftet nicht für Leistungsstörungen im Zusammenhang mit Leistungen, die während des Aufenthalts für den Gast erkennbar als Fremdleistungen lediglich vermittelt werden (z.B. Ausflüge, Eintrittskarten, Karten für Beförderungsleistungen, Sportveranstaltungen, Theaterbesuche, Ausstellungen usw.). Entsprechendes gilt für Fremdleistungen, die vom Gastgeber bereits zusammen mit der Buchung der Unterkunft vermittelt werden, soweit diese in der Ausschreibung bzw. der Buchungsbestätigung ausdrücklich als Fremdleistungen gekennzeichnet sind.

8. Alternative Streitbeilegung; Rechtswahl und Gerichtsstand

8.1. Der Gastgeber weist im Hinblick auf das Gesetz über Verbraucherstreitbeilegung darauf hin, dass er derzeit nicht an einer freiwilligen Verbraucherstreitbeilegung teilnimmt. Sofern die Teilnahme an einer Einrichtung zur Verbraucherstreitbeilegung nach Drucklegung dieser Gastaufnahmebedingungen für den Gastgeber verpflichtend würde, wird der Gast hierüber in geeigneter Form informiert. Für alle Gastaufnahmeverträge, die im elektronischen Rechtsverkehr geschlossen wurden, wird auf die europäische Online-Streitbeilegungs-Plattform <http://ec.europa.eu/consumers/odr/> hingewiesen.

8.2. Auf das Vertragsverhältnis zwischen dem Gastgeber und dem Gast findet ausschließlich deutsches Recht Anwendung. Entsprechendes gilt für das sonstige Rechtsverhältnis.

8.3. Der Gast kann den Gastgeber nur an dessen Sitz verklagen.

8.4. Für Klagen des Gastgebers gegen den Gast ist dessen Wohnsitz maßgebend. Für Klagen gegen Gäste, die Kaufleute, juristische Personen des öffentlichen oder privaten Rechts oder Personen sind, die ihren Wohn-/Geschäftssitz oder gewöhnlichen Aufenthaltsort im Ausland haben, oder deren Wohn-/Geschäftssitz oder gewöhnlicher Aufenthalt im Zeitpunkt der Klageerhebung nicht bekannt ist, wird als Gerichtsstand der Sitz des Gastgebers vereinbart.











































8.5. Die vorstehenden Bestimmungen gelten nicht, wenn und insoweit auf den Vertrag anwendbare, nicht abdingbare Bestimmungen der Europäischen Union oder andere internationale Bestimmungen anwendbar sind.

© Urheberrechtlich geschützt; Noll & Hütten
Rechtsanwälte; Stuttgart | München; 2004-2018





Tourismusgemeinschaft Albtal Plus e.V.
Schlossplatz 3
76275 Ettlingen
Telefon: 07243 354979-0
E-Mail: info@albtal-tourismus.de
Vorsitzender: Bürgermeister Norbert Mai
Sitz des Vereins: Ettlingen
Vereinsregister: VR 36.949



Bedeutung der Piktogramme

	Online buchbar		ruhige Lage		Balkon
	Bauernhof		Seesicht		Nichtraucherzimmer
	Obstbauernhof		zentrumsnah		SAT/Kabel-TV im Zimmer
	Reiterhof		Wir sprechen englisch		Terrasse
	Restaurant		Wir sprechen französisch		Wireless LAN
	Winzerhof		Wir sprechen russisch		kostenloses Wireless LAN
	Aufenthaltsraum		Haustiere erlaubt		Zimmersafe
	Aufenthaltsraum mit TV		Fahrradverleih		Bad
	Aufzug		E-Bike-Verleih		Dusche
	behindertengerecht (nach DIN 18024/25)		motorradfreundlich		Geschirrspülmaschine
	Garage		Kreditkarte		Waschmaschine
	Liegewiese		EC-Card/Maestro		Thermalbad
	Nichtraucherhaus		Kinderermäßigung		Beautyanwendungen
	Parkplatz		Abhol- und Bringdienst vom und zum Bahnhof/Bushaltestelle		
	Ortsrand		allergikerfreundlich		

Auszeichnungen

	Baden-Württemberg barrierefrei erleben
	Bib Gourmand
	EMAS geprüftes Umweltmanagement
	Landeswettbewerb Familienferien BW
	Michelinsterne
	Schmeck den Süden
	Wellness Stars
	Naturparkwirte
	Bett & Bike
	Wanderbares Deutschland

Unsere Partner



NATURPARK SCHWARZWALD
MITTE/NORD

WEITERE INFOS

Sie wollen mehr über das Albtal erfahren? Weitere Informationen sowie einen kostenlosen Prospektservice finden Sie unter www.albtal-tourismus.de.

Albtal Magazin

Gehen Sie mit uns auf Tuchfühlung: Tipps und Termine, Geschichten und Anekdoten aus dem Albtal.

Albtal.Wandern – 33 Wanderungen durch das Albtal

Ob kurze Erlebnispfade, aussichtsreiche Panoramawege oder sportive Tagestouren, mit diesen Tourentipps finden Sie Ihre persönliche Lieblingstour im Albtal.

Fahrtziel Albtal – 30 Tipps für Ausflüge

Lassen Sie einfach mal das Auto stehen und entdecken Sie das Albtal mit Bus und Bahn. Mit dieser gemeinsamen Broschüre des Karlsruher Verkehrsverbunds und der Tourismusgemeinschaft Albtal Plus kein Problem.

Albtal.Biken – 25 Radtouren durch das Entdecker.Tal

Touren und Tipps für Mountainbiker, E-Biker und Tourenradler.



Blieben Sie in Kontakt mit uns:
facebook.com/albtal.schwarzwald



FÜR IHRE AUSZEIT IM ALBTAL

Gerne schicken wir Ihnen Prospekte für Ihren Besuch im Albtal nach Hause. Setzen Sie einfach bei den gewünschten Broschüren ein Häkchen und geben Sie Ihre Adresse an.

**Tourismusgemeinschaft
Albtal Plus e.V.
Schlossplatz 3
76275 Ettlingen**

Prospektservice

- Albtal Magazin
- Albtal.Wandern – 33 Wanderungen im Albtal
- Albtal.Biken – 25 Radtouren im Albtal
- Fahrtziel Albtal – 30 Tipps für Ausflüge

Vorname _____

Nachname _____

Straße _____

PLZ _____

Ort _____

Land _____



FÜNF STERNE FÜR IHR
Wohlbefinden

HEILQUELLE WALDBRONN

Albtherme



BADEN IN DER THERMALHEILQUELLE – WOHLTUENDE ENTSPANNUNG
IN DER GROSSZÜGIGEN SAUNALANDSCHAFT

Neue Wohlfühlwelten.



Unser neuer stimmungsvoller Saunagarten mit großzügigem Saunahaus, Thermalbecken und integrierten Tauchbecken lädt zum Wohlfühlen und Entspannen ein.

Auch im Innenbereich erwarten Sie neue Wellness-Oasen:

Ein gemütliches Sauna Bistro und das wohnliche Kaminzimmer mit Panoramablick ins Grüne, bieten Ihnen viel Raum für Entspannung. Freuen Sie sich auf eine neue Kneippanlange, eine Infrarotkabine, den Trinkbunnen und moderne Ruheräume im Obergeschoss der Therme.

www.albtherme-waldbronn.de



Saunahaus & Garten



Badeparadies

Albtherme Waldbronn
Bergstraße 30 · 76337 Waldbronn
Tel. 07243 56570

www.albtherme-waldbronn.de

Kurverwaltungsgesellschaft mbH Waldbronn
Marktplatz 7 · 76337 Waldbronn