

Diese Karte ist Bestandteil der Verordnung
des Regierungspräsidiums Karlsruhe vom:

Regierungspräsidium Karlsruhe
Karlsruhe, den

Nicolette Kressl,
Regierungspräsidentin



Baden-Württemberg
REGIERUNGSPRÄSIDIUM KARLSRUHE

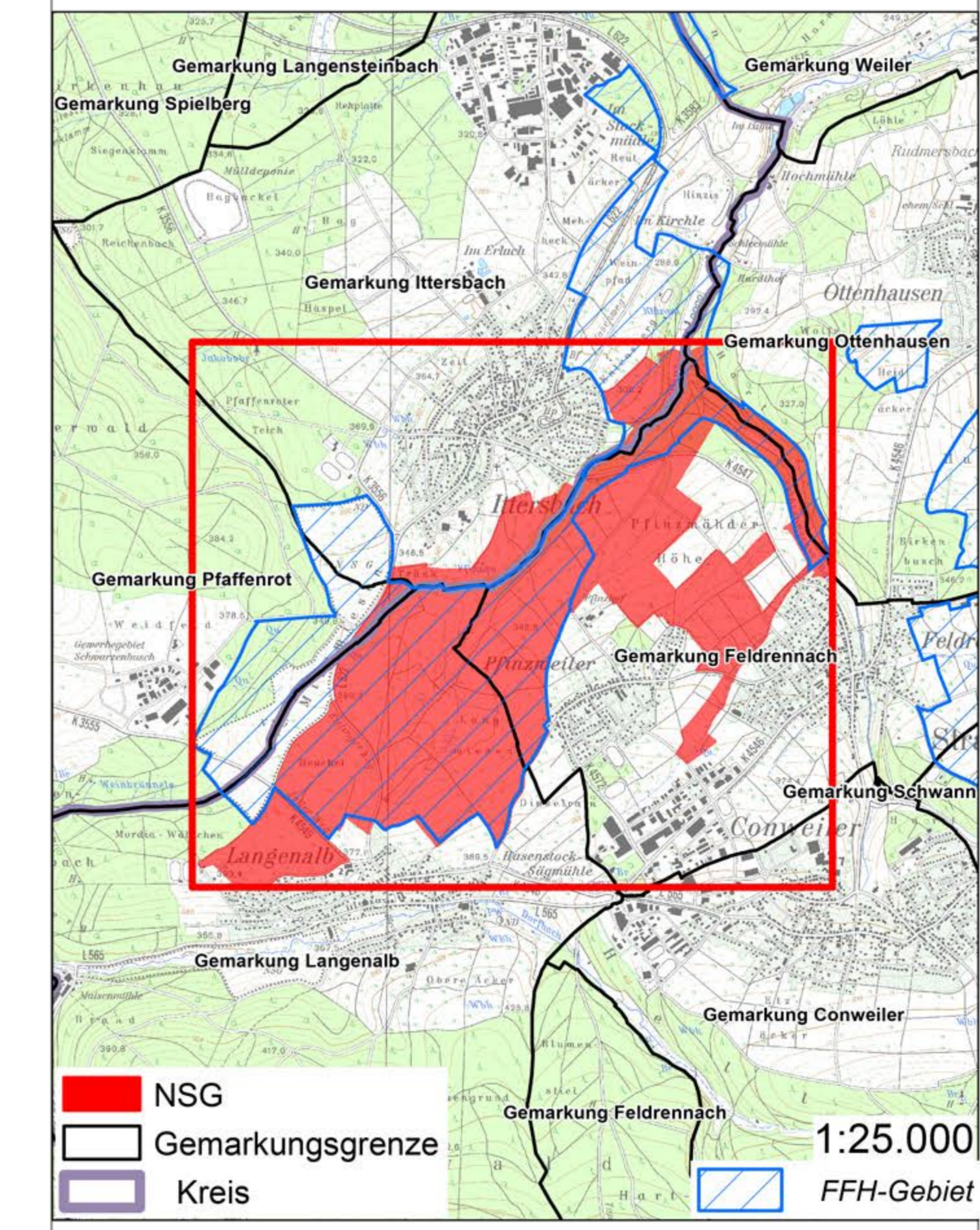

Naturschutzgebiet "Pfinzquellen"

Enzirkreis:
Gemeinde Straubenhardt,
Gemarkungen Feldrennach, Langenalb und Ottenhausen

Landkreis Karlsruhe:
Gemeinde Karlsbad, Gemarkung Ittersbach
Gemeinde Marxzell, Gemarkung Pfaffenrot

- Naturschutzgebietsgrenze (red hatched line)
- ALK-Flurstück mit Nummer (numbered grey area)
- Quellen (blue target symbol)
- Gewässer (blue line)

Bereich mit ganzjährigem Wegebot und
Leinenpflicht für Hunde,
§ 4 Abs. 2 Ziffern 1 und 3 der VO

GIS-Bearbeitung und Kartografie:
Johannes Birner
Referat 56 "Naturschutz und Landschaftspflege"

