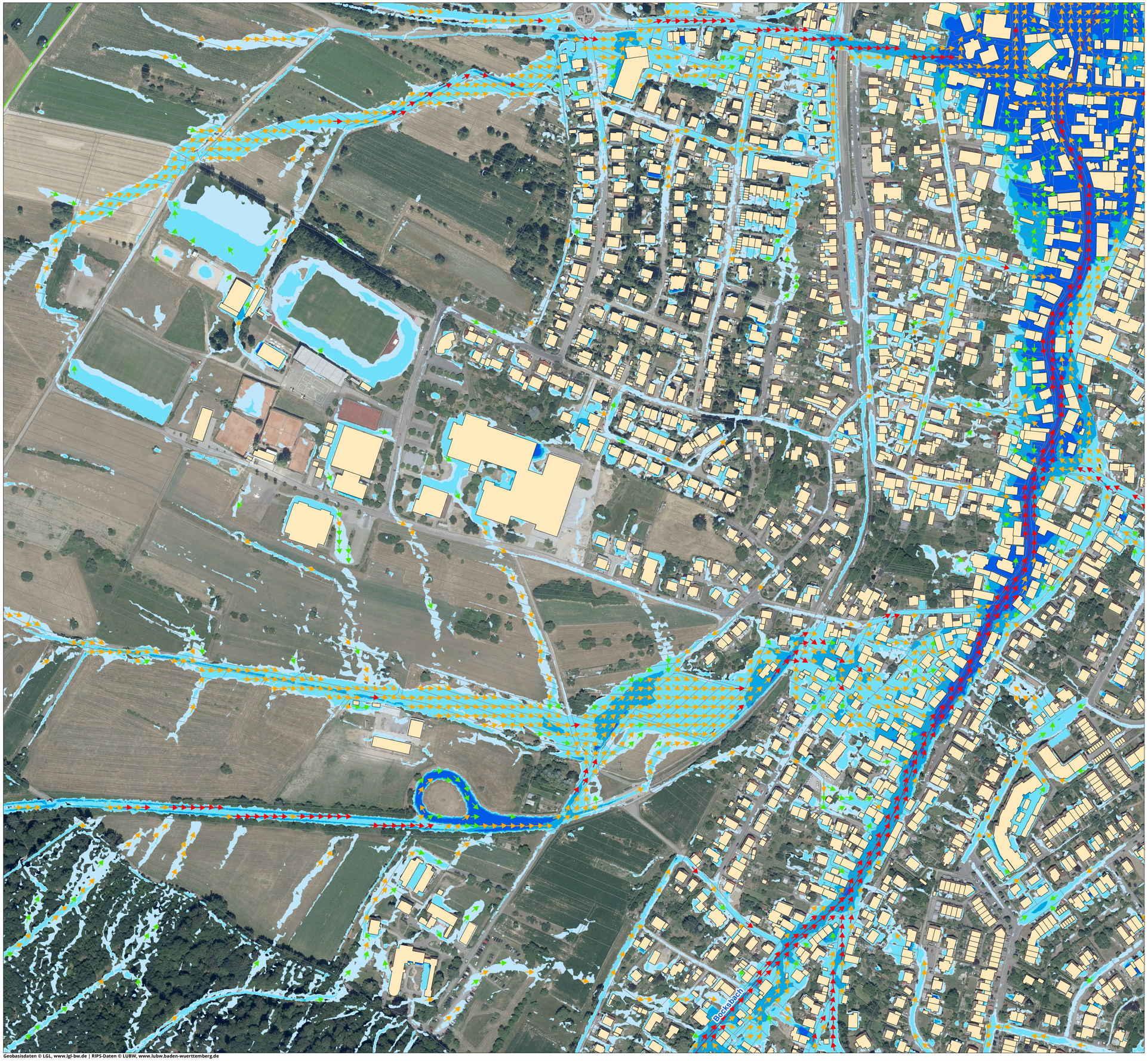

Geobasisdaten © LGL, www.lgl-bw.de | RIPS-Daten © LUBW, www.lubw.baden-wuerttemberg.de

Blattübersicht

Legende

N

Maximale Überflutungstiefen [cm]

Extremes Abflussereignis

- 5 - 10
- 10 - 50
- 50 - 100
- > 100

Maximale Fließgeschwindigkeiten [m/s]

- > 0,2 - 0,5
- > 0,5 - 2,0
- > 2,0

- Gebäude
- ALKIS Flurstücke
- Gemarkung Karlsbad
- Modellgebiet

- HWGK Gewässer
- AWGN Gewässer
- HWGK Gewässer verdolt
- AWGN Gewässer verdolt

0 125 250 Meter

AUFTRAGGEBER

Gemeinde Karlsbad

SRRM Karlsbad

Fließgeschwindigkeiten und Überflutungstiefen
Extremes Ereignis, verschlämmt
Detailkarte 6: Langensteinbach West

PLANINHALT

	DATUM	NAME		
BEARBEITET	19.10.2022	mlu	1:2.000	Finaler Rechenlauf
GEPRÜFT	20.10.2022	jaA	MAßSTAB	PROJEKTSTAND

WALD + CORBE Consulting GmbH
■ Hügelsheim ■ Stuttgart ■ Haslach ■ Speyer
Am Hecklehamm 18
76549 Hügelsheim
Tel: 07229 / 1876-00
Fax: 07229 / 1876-777
www.wald-corbe.de

AUFTRAGNEHMER

PROJEKTNR	121.21.25	
LAGESYSTEM	ETRS89_UTM_32N	
HÖHENSYSTEM	DHHN2016 [m+NHN]	ANLAGE A.1.4.18

WALD + CORBE Consulting GmbH DIN A1

Dokumentpfad: Z:\Starkregen_Karlsbad\G01_GIS_Projekte\03_MXD_Ergebniskarten\RL02\2022_12_09_SRGK_FG_UT_Detail_Karlsbad_RL02_A1_UTM.mxd